

VERWERTUNGSPLAN
 BAUTEIL A - ERDGESCHOSS - TOP A1
 m 1 : 50 [A3]

STAND 27.02.2026

| | |
|--|----------------------------|
| BAUTEIL A - TOP A1 4-ZIMMER-WOHNUNG | IM ERDGESCHOSS |
| WOHNNUTZFLÄCHE | 92.73 m² |
| TERRASSE | 46.81 m ² |
| GARTEN | 77.36 m ² |

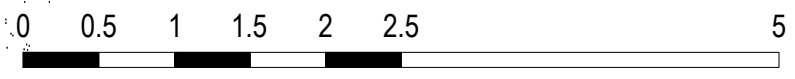
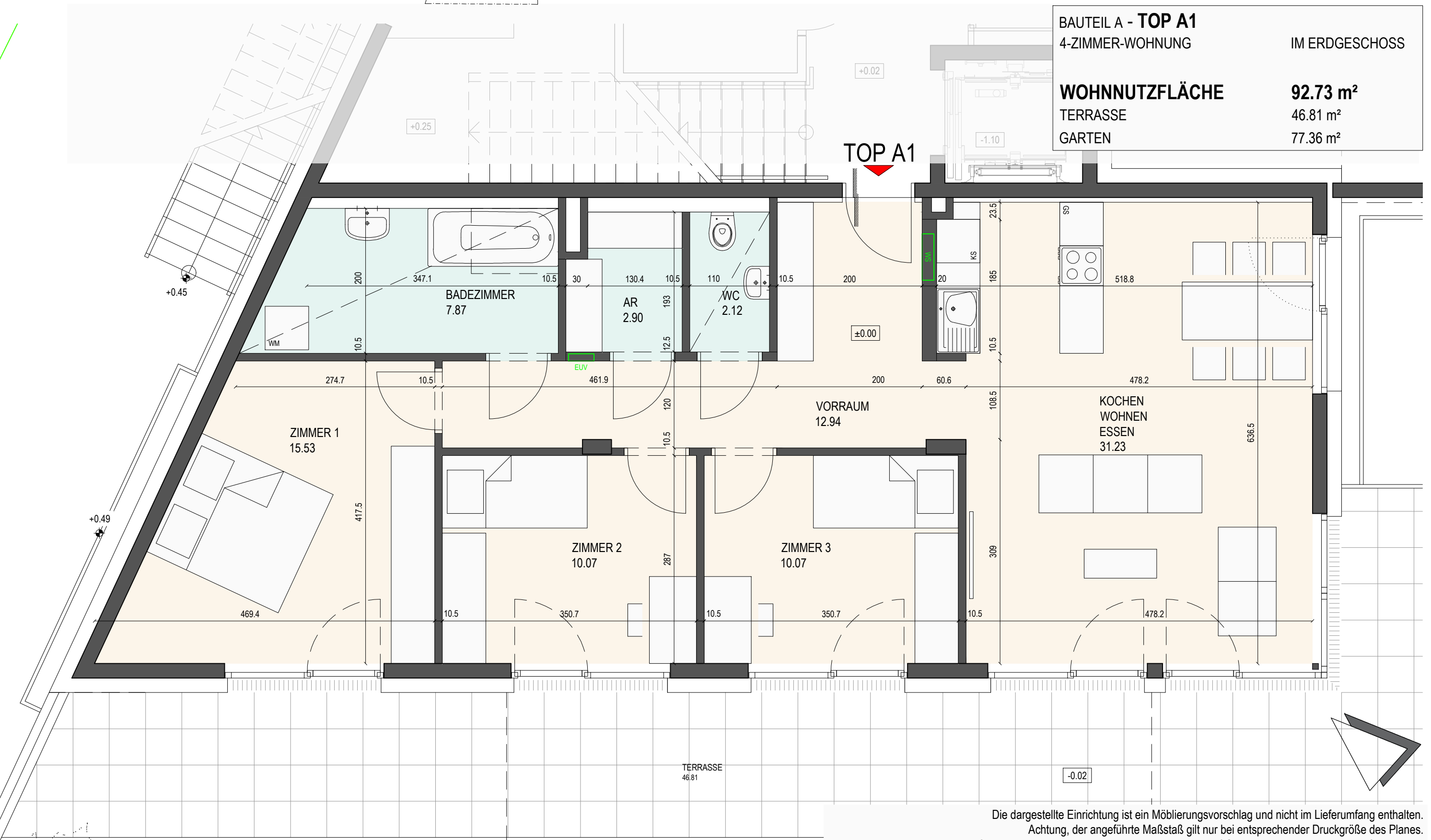

Die dargestellte Einrichtung ist ein Möblierungsvorschlag und nicht im Lieferumfang enthalten.
 Achtung, der angeführte Maßstab gilt nur bei entsprechender Druckgröße des Planes.
 Die Plandarstellung basiert auf Rohbaumassen, die Abmessungen können sich auf Grund von Putzstärken und Maßtoleranzen reduzieren. Das angeführte Flächenmaß kann bis zu 3% abweichen.
 Für die Möblierung und den Innenausbau sind Naturmaße zu nehmen!

VERWERTUNGSPLAN
 BAUTEIL A - 1. OBERGESCHOSS - TOP A2
 m 1 : 50 [A3]

STAND 27.02.2026

BAUTEIL A - **TOP A2**
 4-ZIMMER-WOHNUNG
 IM 1. OBERGESCHOSS

WOHNNUTZFLÄCHE 98.43 m²
 BALKON 17.60 m²

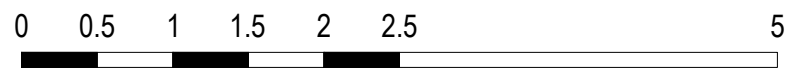
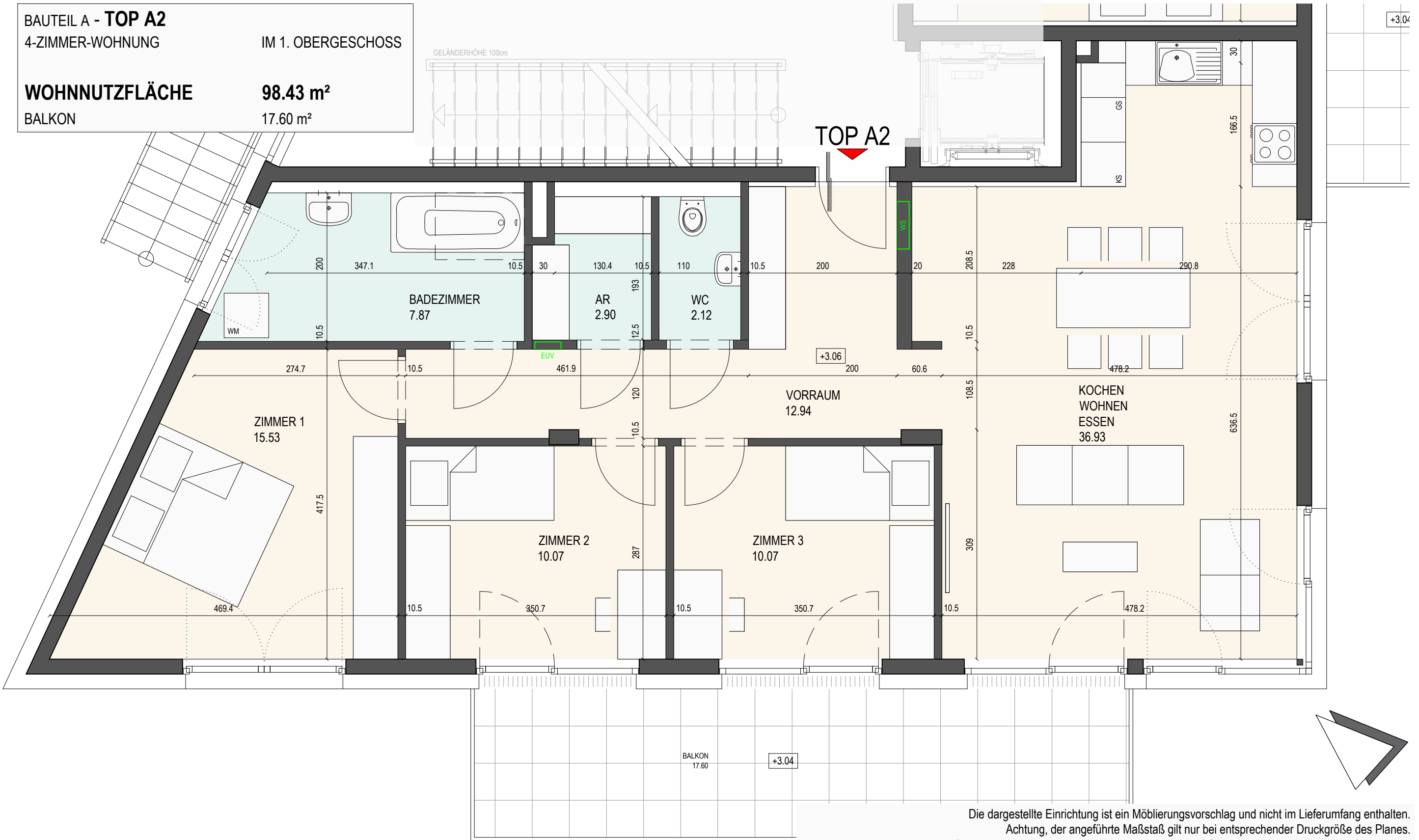

Die dargestellte Einrichtung ist ein Möblierungsvorschlag und nicht im Lieferumfang enthalten.
 Achtung, der angeführte Maßstab gilt nur bei entsprechender Druckgröße des Planes.
 Die Plandarstellung basiert auf Rohbaumassen, die Abmessungen können sich auf Grund von Putzstärken und Maßtoleranzen reduzieren. Das angeführte Flächenmaß kann bis zu 3% abweichen.
 Für die Möblierung und den Innenausbau sind Naturmaße zu nehmen!

VERWERTUNGSPLAN
 BAUTEIL A - 1. OBERGESCHOSS - TOP A3
 m 1 : 50 [A3]

STAND 27.02.2026

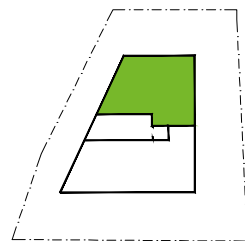

| | |
|-----------------------|----------------------------|
| BAUTEIL A - TOP A3 | |
| 3-ZIMMER-WOHNUNG | IM 1. OBERGESCHOSS |
| WOHNNUTZFLÄCHE | 79.70 m² |
| BALKON | 17.80 m ² |

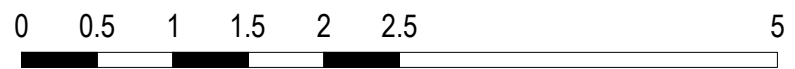

Die dargestellte Einrichtung ist ein Möblierungsvorschlag und nicht im Lieferumfang enthalten.
 Achtung, der angeführte Maßstab gilt nur bei entsprechender Druckgröße des Planes.
 Die Plandarstellung basiert auf Rohbaumassen, die Abmessungen können sich auf Grund von Putzstärken und Maßtoleranzen reduzieren. Das angeführte Flächenausmaß kann bis zu 3% abweichen.
 Für die Möblierung und den Innenausbau sind Naturmaße zu nehmen!

VERWERTUNGSPLAN
 BAUTEIL A - 2. OBERGESCHOSS - TOP A4
 m 1 : 50 [A3]

STAND 27.02.2026

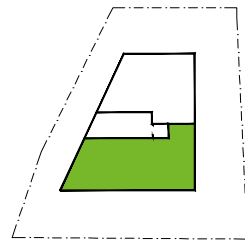

BAUTEIL A - **TOP A4**
 4-ZIMMER-WOHNUNG
 IM 2. OBERGESCHOSS

WOHNNUTZFLÄCHE **98.48 m²**
 BALKON 17.60 m²

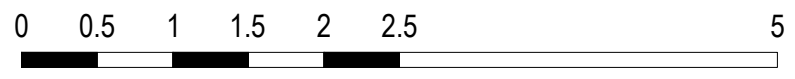
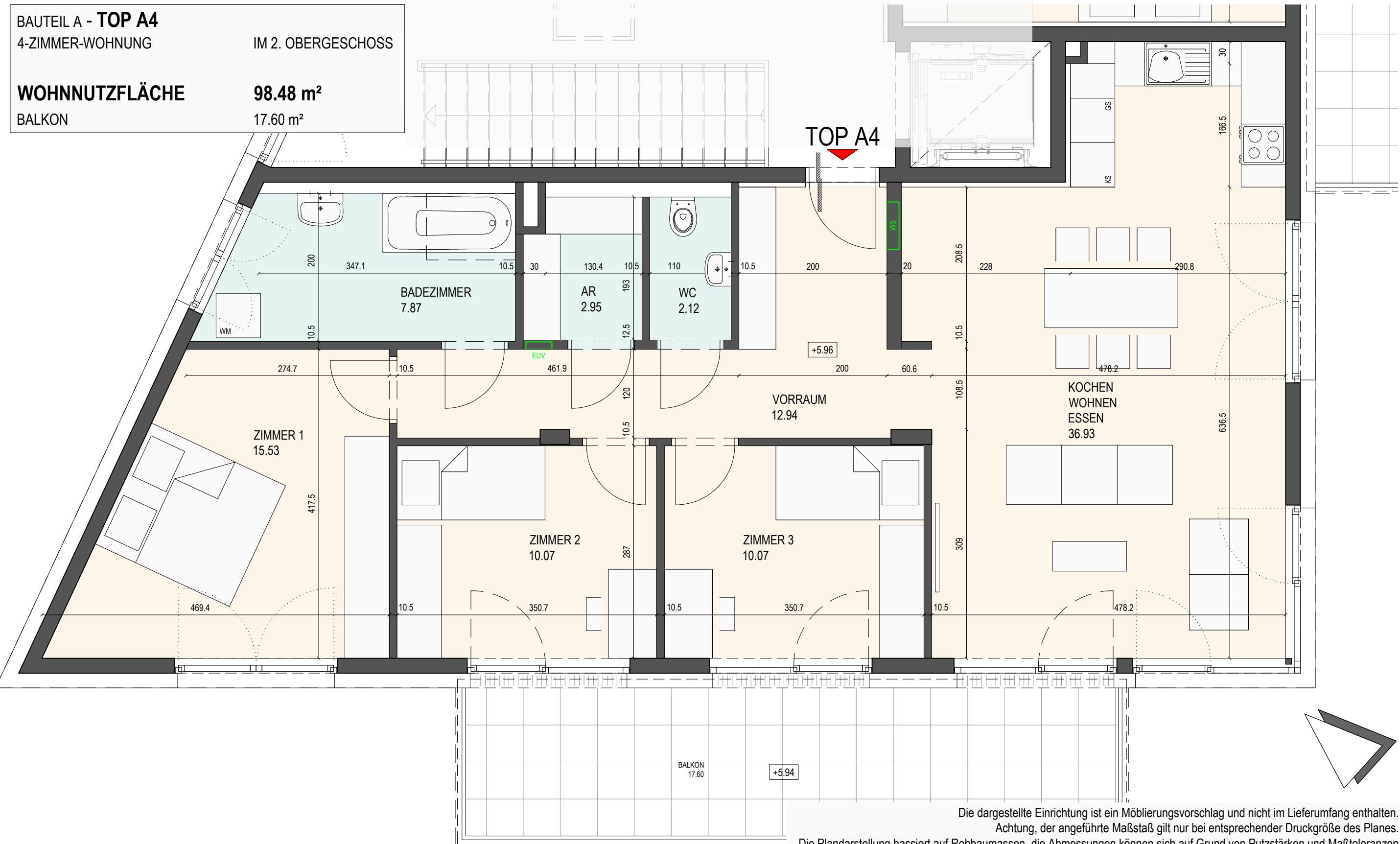

Die dargestellte Einrichtung ist ein Möblierungsvorschlag und nicht im Lieferumfang enthalten.
 Achtung, der angeführte Maßstab gilt nur bei entsprechender Druckgröße des Planes.
 Die Plandarstellung basiert auf Rohbaumassen, die Abmessungen können sich auf Grund von Putzstärken und Maßtoleranzen reduzieren. Das angeführte Flächenmaß kann bis zu 3% abweichen.
 Für die Möblierung und den Innenausbau sind Naturmaße zu nehmen!

VERWERTUNGSPLAN
 BAUTEIL A - 2. OBERGESCHOSS - TOP A5
 m 1 : 50 [A3]

STAND 27.02.2026

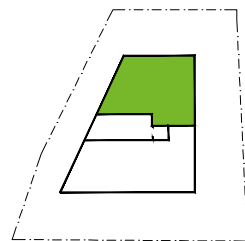

| | |
|--|----------------------------|
| BAUTEIL A - TOP A5 3-ZIMMER-WOHNUNG | IM 2. OBERGESCHOSS |
| WOHNNUTZFLÄCHE | 79.70 m² |
| BALKON | 17.80 m ² |

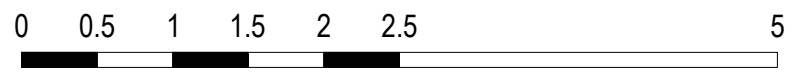

Die dargestellte Einrichtung ist ein Möblierungsvorschlag und nicht im Lieferumfang enthalten.
 Achtung, der angeführte Maßstab gilt nur bei entsprechender Druckgröße des Planes.
 Die Plandarstellung basiert auf Rohbaumassen, die Abmessungen können sich auf Grund von Putzstärken und Maßtoleranzen reduzieren. Das angeführte Flächenausmaß kann bis zu 3% abweichen.
 Für die Möblierung und den Innenausbau sind Naturmaße zu nehmen!

VERWERTUNGSPLAN
 BAUTEIL B - ERDGESCHOSS - TOP B1
 m 1 : 50 [A3]

STAND 27.02.2026

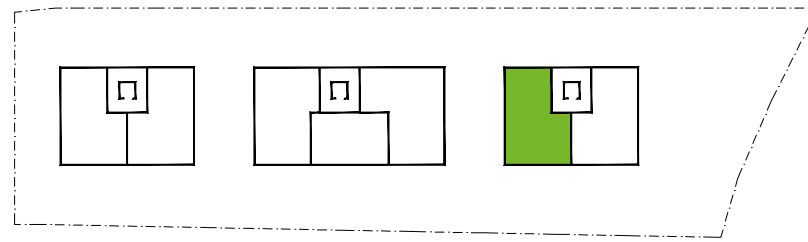

BAUTEIL B - **TOP B1**
 3-ZIMMER-WOHNUNG IM ERDGESCHOSS

| | |
|-----------------------|----------------------------|
| WOHNNUTZFLÄCHE | 80.70 m² |
| TERRASSE | 17.16 m ² |
| GARTEN | 73.62 m ² |

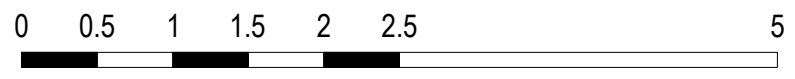
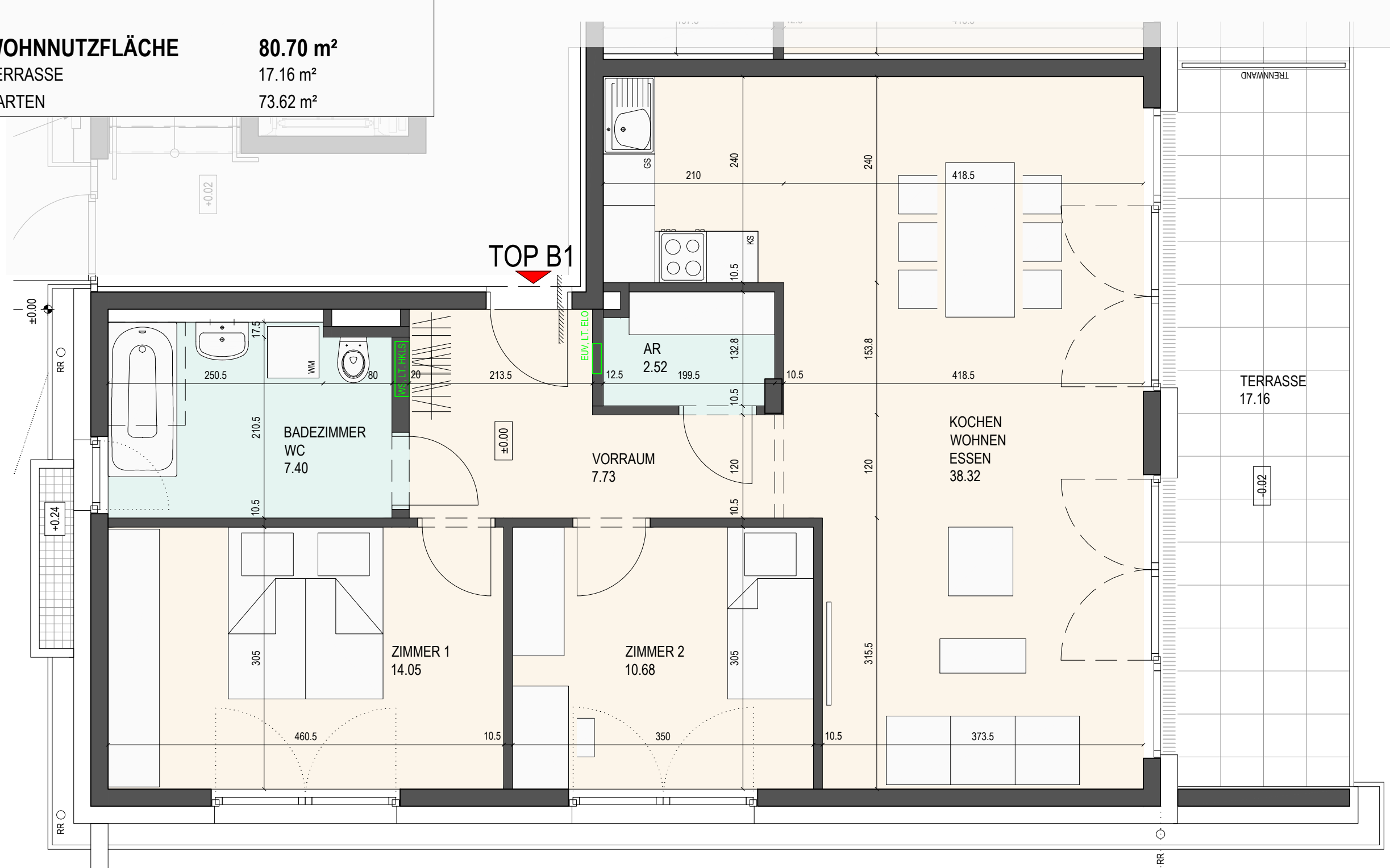

Die dargestellte Einrichtung ist ein Möblierungsvorschlag und nicht im Lieferumfang enthalten.
 Achtung, der angeführte Maßstab gilt nur bei entsprechender Druckgröße des Planes.
 Die Plandarstellung basiert auf Rohbaumassen, die Abmessungen können sich auf Grund von Putzstärken und Maßtoleranzen reduzieren. Das angeführte Flächenausmaß kann bis zu 3% abweichen.
 Für die Möblierung und den Innenausbau sind Naturmaße zu nehmen!

VERWERTUNGSPLAN
 BAUTEIL B - ERDGESCHOSS - TOP B2
 m 1 : 50 [A3]

STAND 27.02.2026

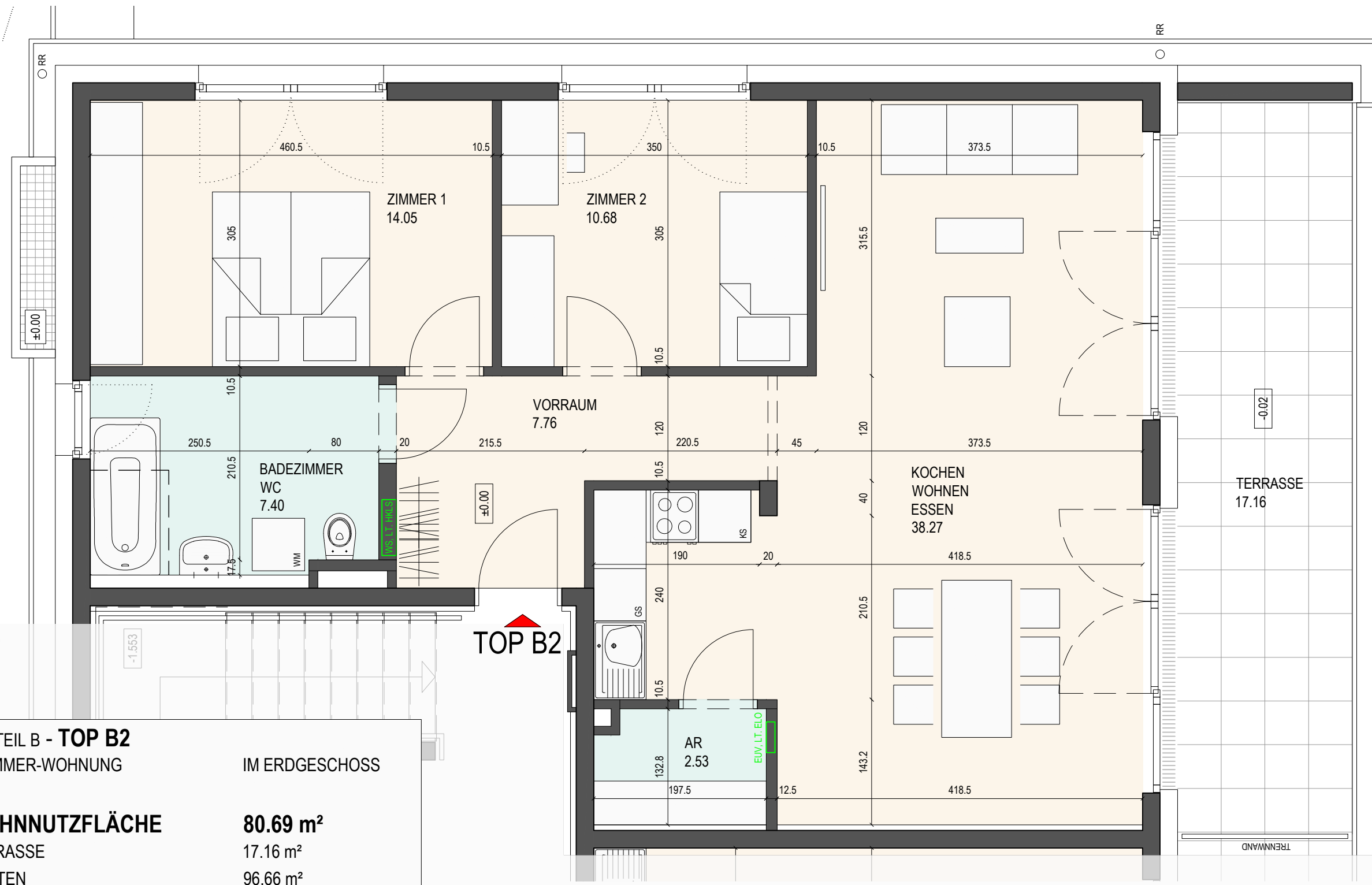
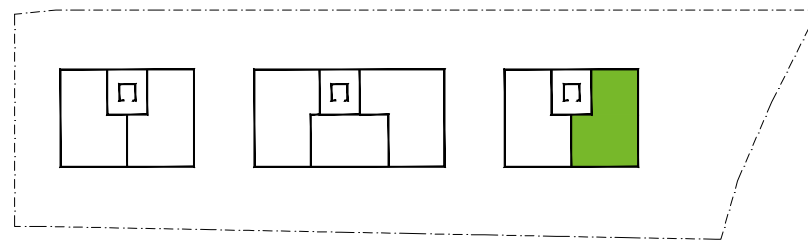

| | |
|---------------------------|----------------------------|
| BAUTEIL B - TOP B2 | |
| 3-ZIMMER-WOHNUNG | IM ERDGESCHOSS |
| WOHNNUTZFLÄCHE | 80.69 m² |
| TERRASSE | 17.16 m ² |
| GARTEN | 96.66 m ² |

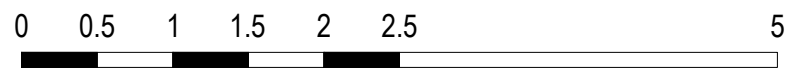

Die dargestellte Einrichtung ist ein Möblierungsvorschlag und nicht im Lieferumfang enthalten.
 Achtung, der angeführte Maßstab gilt nur bei entsprechender Druckgröße des Planes.
 Die Plandarstellung basiert auf Rohbaumassen, die Abmessungen können sich auf Grund von Putzstärken und Maßtoleranzen reduzieren. Das angeführte Flächenmaß kann bis zu 3% abweichen.
 Für die Möblierung und den Innenausbau sind Naturmaße zu nehmen!

VERWERTUNGSPLAN
 BAUTEIL B - 1. OBERGESCHOSS - TOP B3
 m 1 : 50 [A3]

STAND 27.02.2026

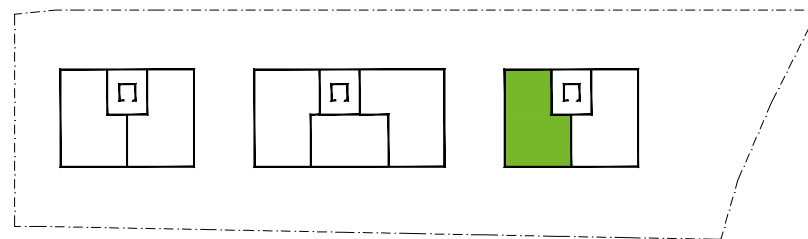

BAUTEIL B - **TOP B3**
 3-ZIMMER-WOHNUNG IM 1. OBERGESCHOSS

WOHNNUTZFLÄCHE 80.70 m²
 BALKON 16.74 m²

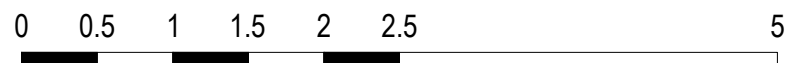
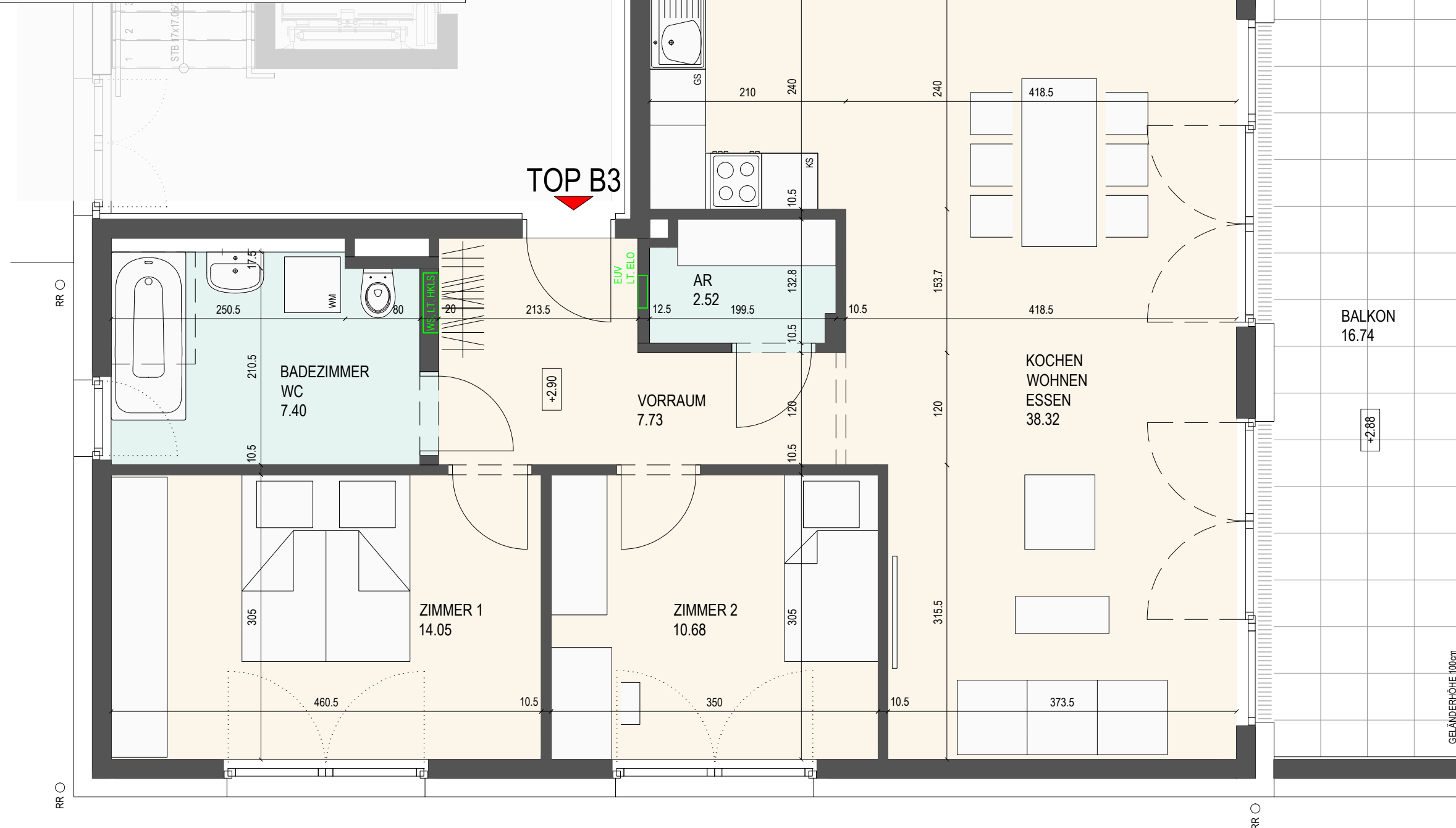

Die dargestellte Einrichtung ist ein Möblierungsvorschlag und nicht im Lieferumfang enthalten.
 Achtung, der angeführte Maßstab gilt nur bei entsprechender Druckgröße des Planes.
 Die Plandarstellung basiert auf Rohbaumassen, die Abmessungen können sich auf Grund von Putzstärken und Maßtoleranzen reduzieren. Das angeführte Flächenausmaß kann bis zu 3% abweichen.
 Für die Möblierung und den Innenausbau sind Naturmaße zu nehmen!

VERWERTUNGSPLAN
 BAUTEIL B - 1. OBERGESCHOSS - TOP B4
 m 1 : 50 [A3]

STAND 27.02.2026

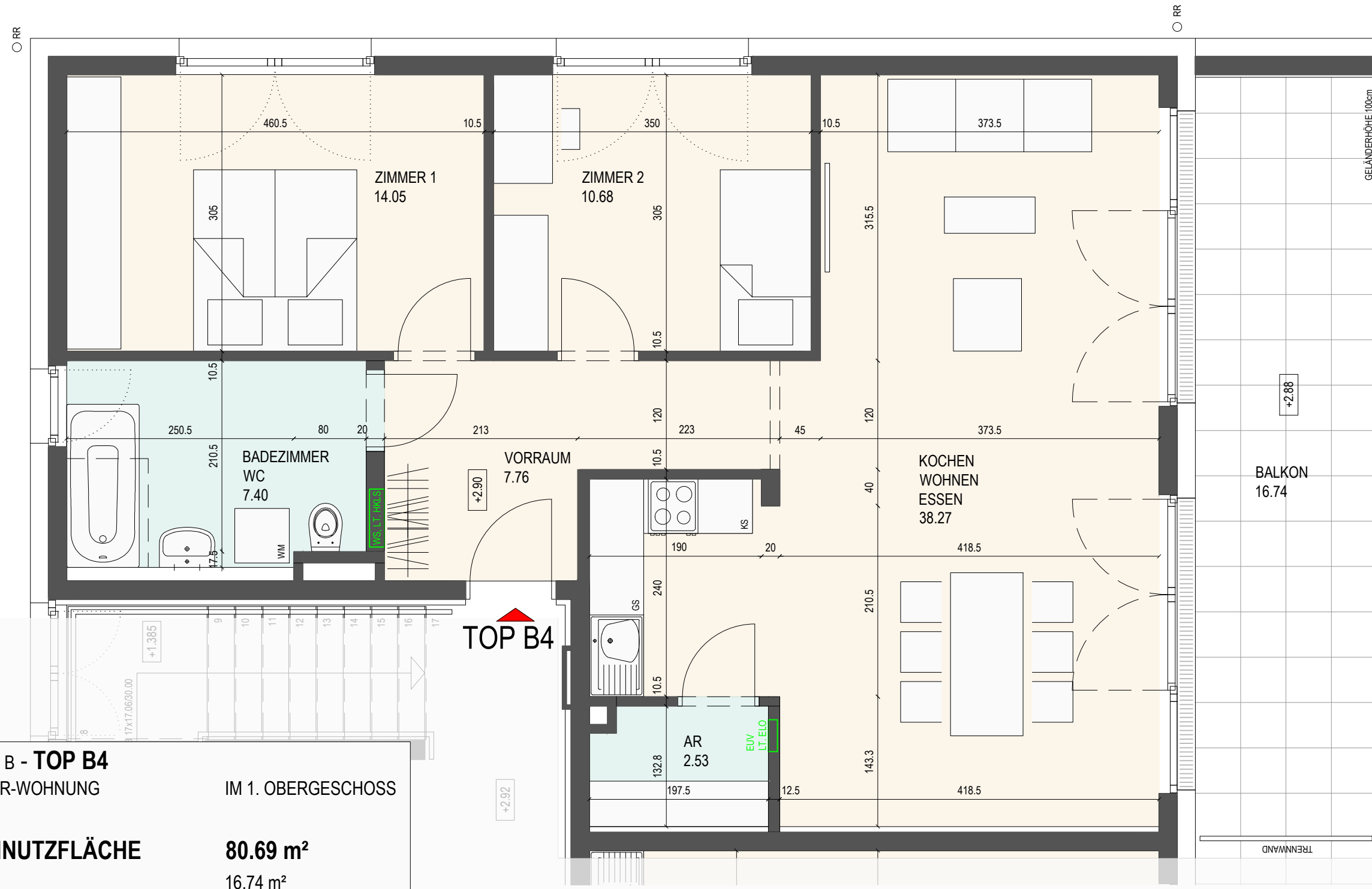
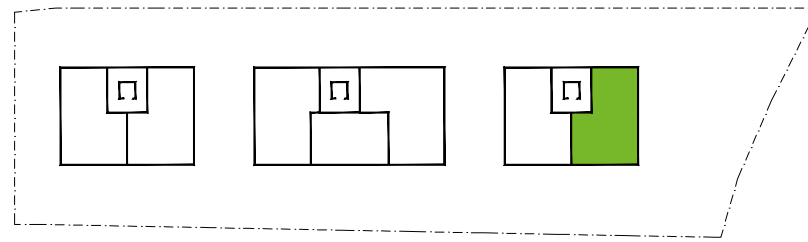

| | |
|---------------------------|----------------------------|
| BAUTEIL B - TOP B4 | |
| 3-ZIMMER-WOHNUNG | IM 1. OBERGESCHOSS |
| WOHNNUTZFLÄCHE | 80.69 m² |
| BALKON | 16.74 m ² |

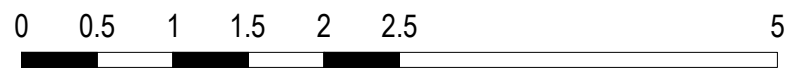

Die dargestellte Einrichtung ist ein Möblierungsvorschlag und nicht im Lieferumfang enthalten.
 Achtung, der angeführte Maßstab gilt nur bei entsprechender Druckgröße des Planes.
 Die Plandarstellung basiert auf Rohbaumassen, die Abmessungen können sich auf Grund von Putzstärken und Maßtoleranzen reduzieren. Das angeführte Flächenmaß kann bis zu 3% abweichen.
 Für die Möblierung und den Innenausbau sind Naturmaße zu nehmen!

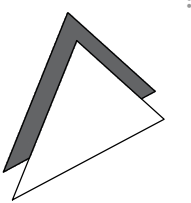

VERWERTUNGSPLAN
 BAUTEIL B - 2. OBERGESCHOSS - TOP B5
 m 1 : 50 [A3]

STAND 27.02.2026

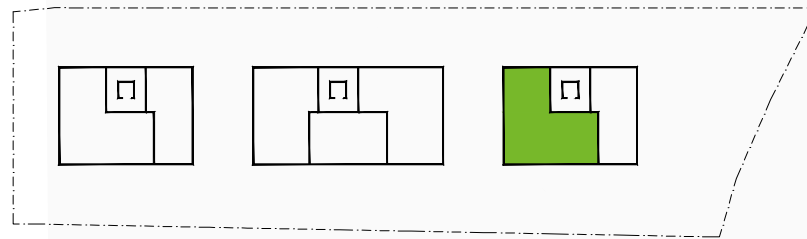

BAUTEIL B - **TOP B5**
 4-ZIMMER-WOHNUNG IM 2. OBERGESCHOSS

WOHNNUTZFLÄCHE 102.25 m²
 BALKON 24.02 m²

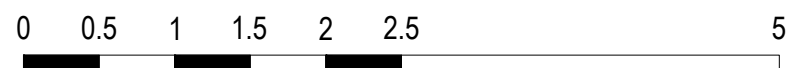

Die dargestellte Einrichtung ist ein Möblierungsvorschlag und nicht im Lieferumfang enthalten.
 Achtung, der angeführte Maßstab gilt nur bei entsprechender Druckgröße des Planes.
 Die Plandarstellung basiert auf Rohbaumassen, die Abmessungen können sich auf Grund von Putzstärken und Maßtoleranzen reduzieren. Das angeführte Flächenausmaß kann bis zu 3% abweichen.
 Für die Möblierung und den Innenausbau sind Naturmaße zu nehmen!

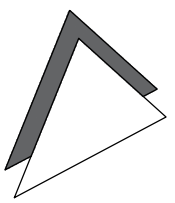

VERWERTUNGSPLAN
 BAUTEIL B - 2. OBERGESCHOSS - TOP B6
 m 1 : 50 [A3]

STAND 27.02.2026

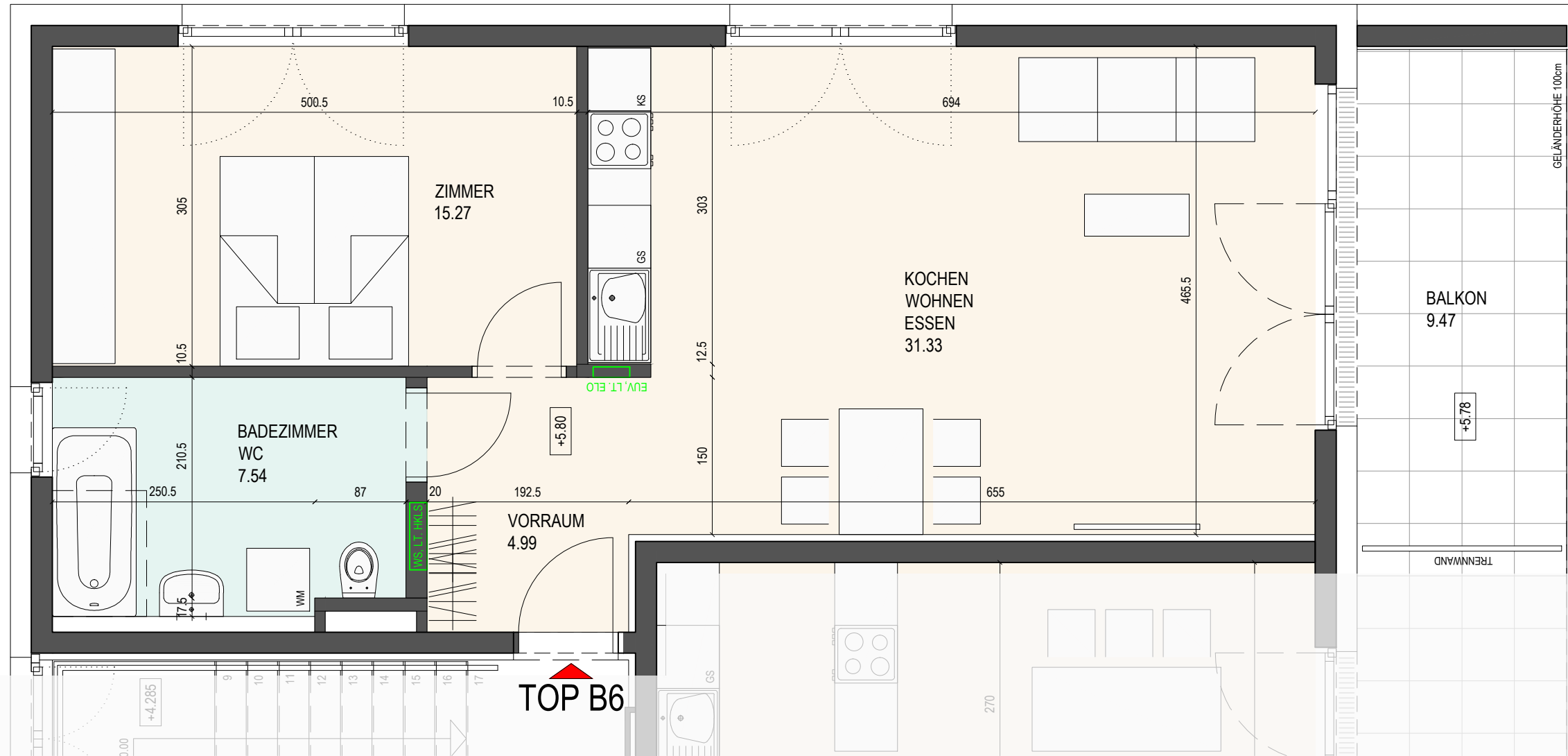
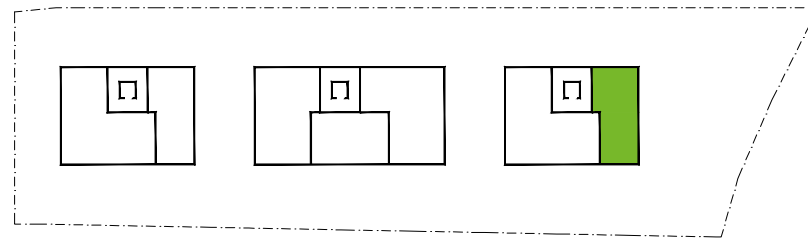

| | |
|---------------------------|----------------------------|
| BAUTEIL B - TOP B6 | |
| 2-ZIMMER-WOHNUNG | IM 2. OBERGESCHOSS |
| WOHNNUTZFLÄCHE | 59.13 m² |
| BALKON | 9.47 m ² |

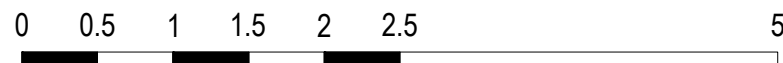

Die dargestellte Einrichtung ist ein Möblierungsvorschlag und nicht im Lieferumfang enthalten.
 Achtung, der angeführte Maßstab gilt nur bei entsprechender Druckgröße des Planes.
 Die Plandarstellung basiert auf Rohbaumassen, die Abmessungen können sich auf Grund von Putzstärken und Maßtoleranzen reduzieren. Das angeführte Flächenmaß kann bis zu 3% abweichen.
 Für die Möblierung und den Innenausbau sind Naturmaße zu nehmen!

VERWERTUNGSPLAN
 BAUTEIL C - ERDGESCHOSS - TOP C1
 m 1 : 50 [A3]

STAND 27.02.2026

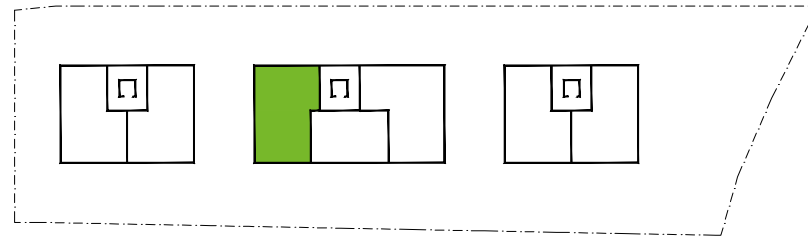

| | |
|---------------------------|----------------------------|
| BAUTEIL C - TOP C1 | IM ERDGESCHOSS |
| 3-ZIMMER-WOHNUNG | |
| WOHNNUTZFLÄCHE | 85.69 m² |
| TERRASSE | 16.57 m ² |
| GARTEN | 85.35 m ² |

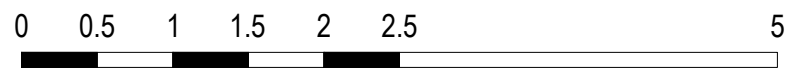
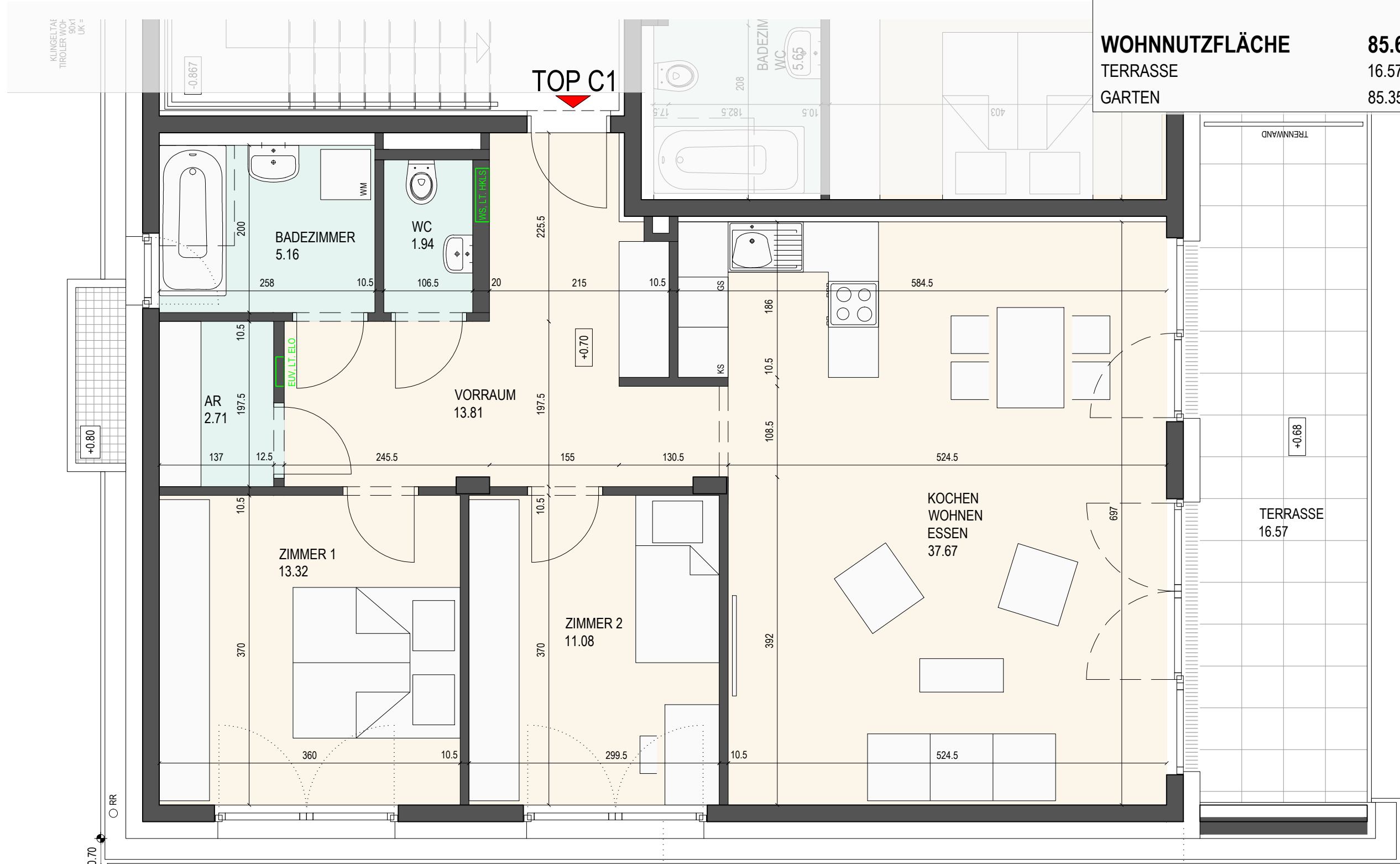

Die dargestellte Einrichtung ist ein Möblierungsvorschlag und nicht im Lieferumfang enthalten.
 Achtung, der angeführte Maßstab gilt nur bei entsprechender Druckgröße des Planes.
 Die Plandarstellung basiert auf Rohbaumassen, die Abmessungen können sich auf Grund von Putzstärken und Maßtoleranzen reduzieren. Das angeführte Flächenmaß kann bis zu 3% abweichen.
 Für die Möblierung und den Innenausbau sind Naturmaße zu nehmen!

VERWERTUNGSPLAN
 BAUTEIL C - ERDGESCHOSS - TOP C2
 m 1 : 50 [A3]

STAND 27.02.2026

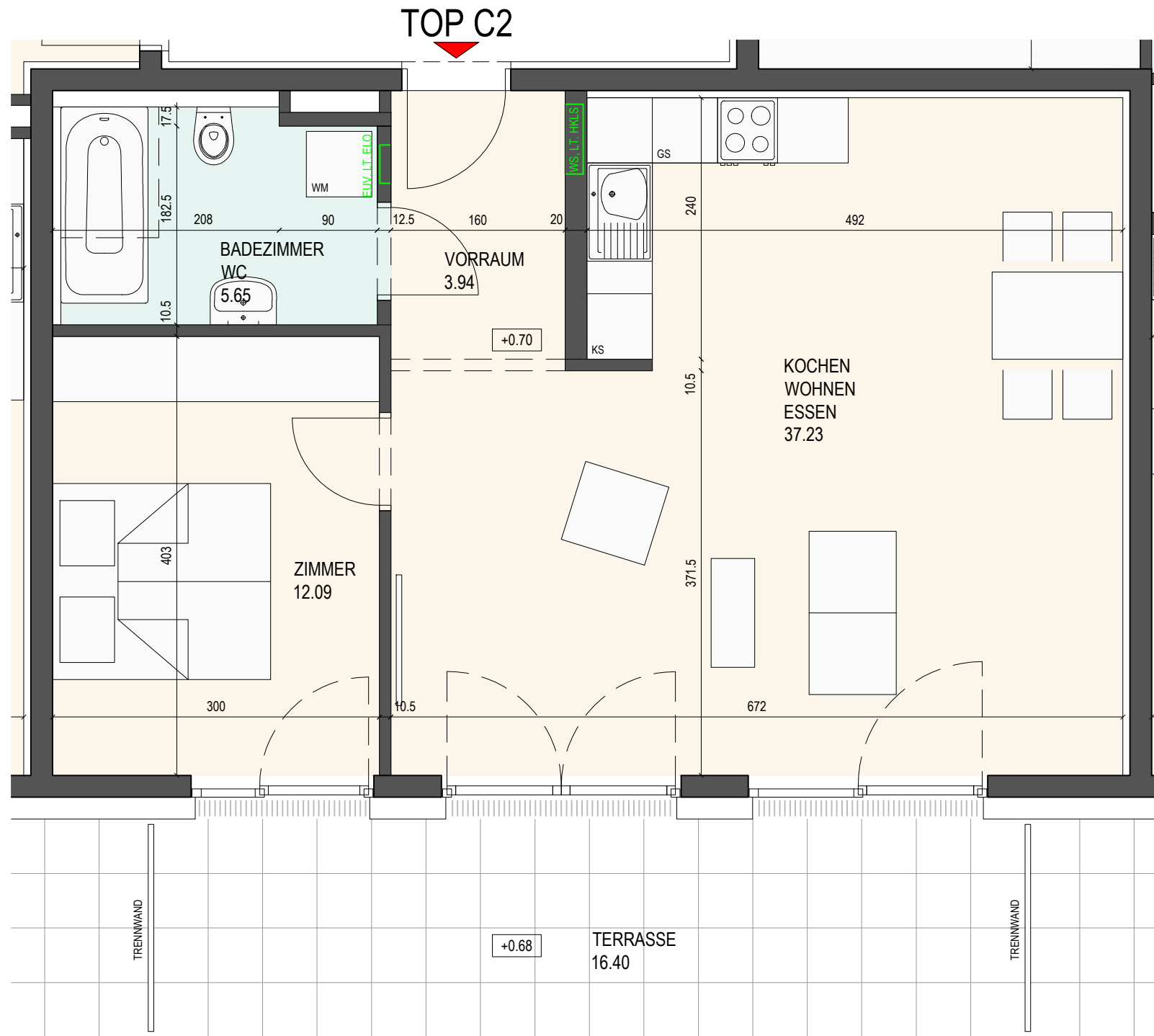
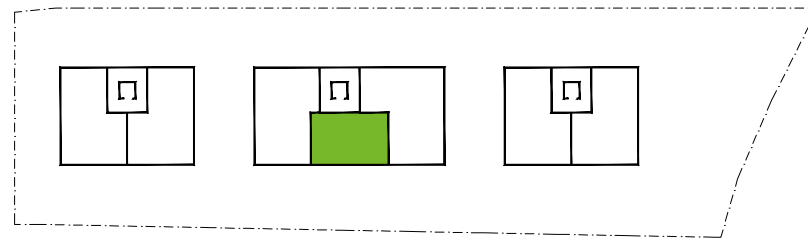

| | |
|---------------------------|----------------------------|
| BAUTEIL C - TOP C2 | |
| 2-ZIMMER-WOHNUNG | IM ERDGESCHOSS |
| WOHNNUTZFLÄCHE | 58.91 m² |
| TERRASSE | 16.40 m ² |
| GARTEN | 47.93 m ² |

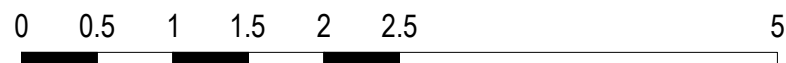

Die dargestellte Einrichtung ist ein Möblierungsvorschlag und nicht im Lieferumfang enthalten.
 Achtung, der angeführte Maßstab gilt nur bei entsprechender Druckgröße des Planes.
 Die Plandarstellung basiert auf Rohbaumassen, die Abmessungen können sich auf Grund von Putzstärken und Maßtoleranzen reduzieren. Das angeführte Flächenausmaß kann bis zu 3% abweichen.
 Für die Möblierung und den Innenausbau sind Naturmaße zu nehmen!

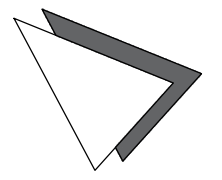

VERWERTUNGSPLAN
 BAUTEIL C - ERDGESCHOSS - TOP C3
 m 1 : 50 [A3]

STAND 27.02.2026

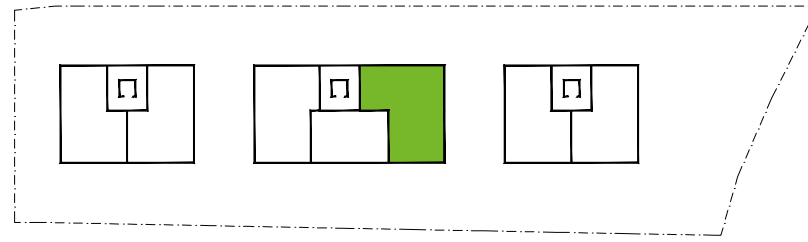

[a] 6 0 2 0
 ARCHITEKTURBÜRO DI HANS HAUSER
 STAATLICH BEFUGIGTER UND BEDEUTER ZIVILTECHNIKER

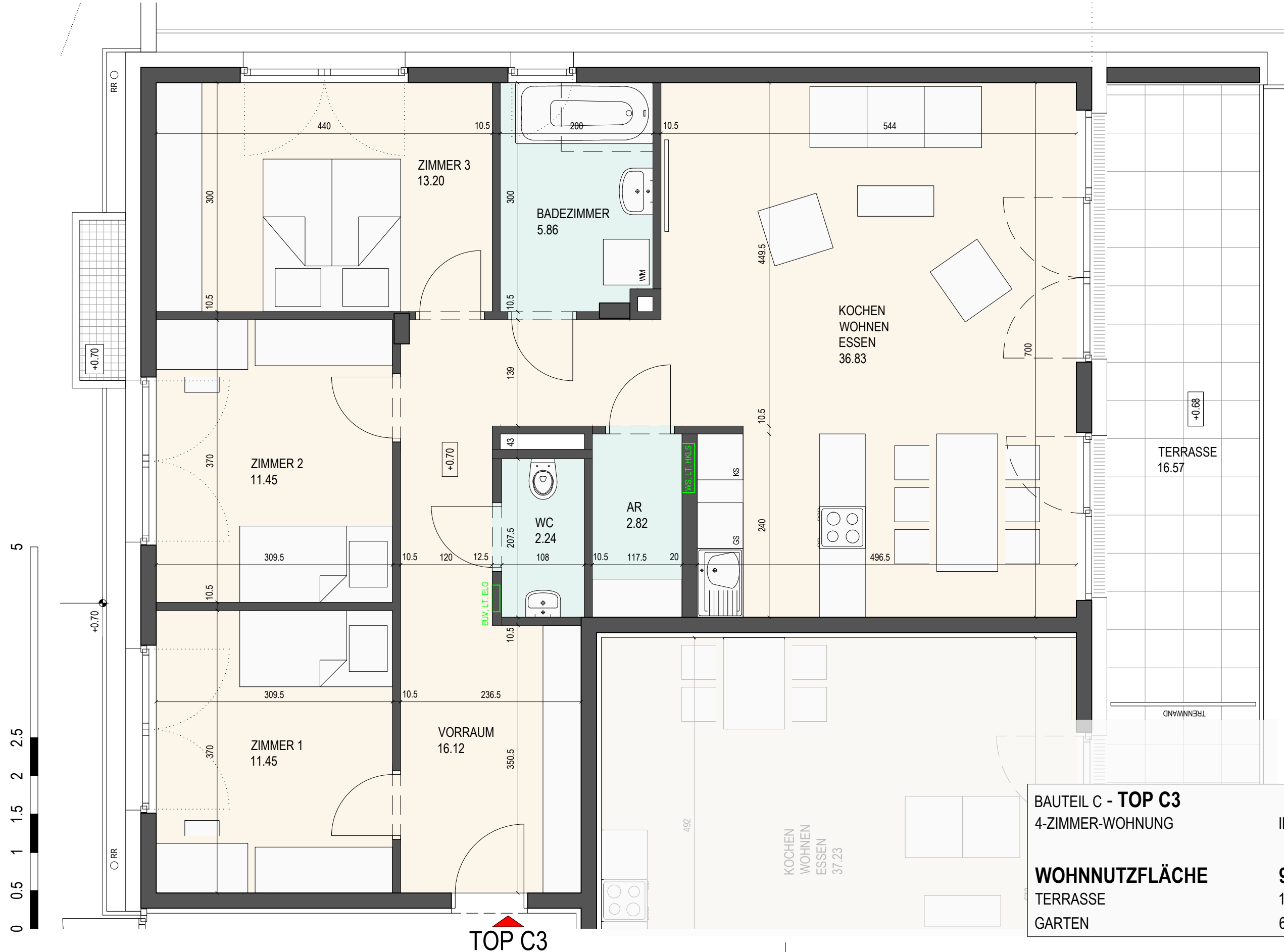

| | |
|---------------------------|----------------------------|
| BAUTEIL C - TOP C3 | |
| 4-ZIMMER-WOHNUNG | IM ERDGESCHOSS |
| WOHNNUTZFLÄCHE | 99.97 m² |
| TERRASSE | 16.57 m ² |
| GARTEN | 60.95 m ² |

Die dargestellte Einrichtung ist ein Möblierungsvorschlag und nicht im Lieferumfang enthalten.
 Achtung, der angeführte Maßstab gilt nur bei entsprechender Druckgröße des Planes.
 Die Planerstellung basiert auf Rohbaumassen, die Abmessungen können sich auf Grund von Putzstärken und Maßtoleranzen reduzieren. Das angeführte Flächenmaß kann bis zu 3% abweichen.
 Für die Möblierung und den Innenausbau sind Naturmaße zu nehmen!

VERWERTUNGSPLAN
 BAUTEIL C - 1. OBERGESCHOSS - TOP C4
 m 1 : 50 [A3]

STAND 27.02.2026

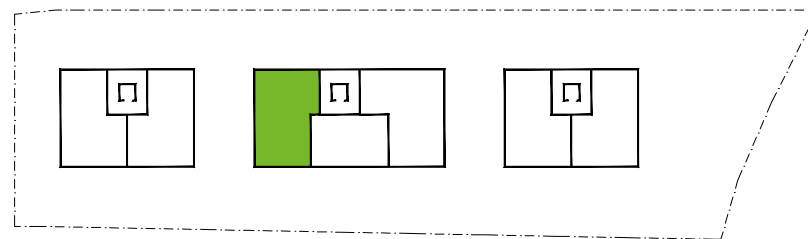

BAUTEIL C - TOP C4
 3-ZIMMER-WOHNUMG IM 1. OBERGESCHOSS
WOHNNUTZFLÄCHE 85.69 m²
 BALKON 16.16 m²

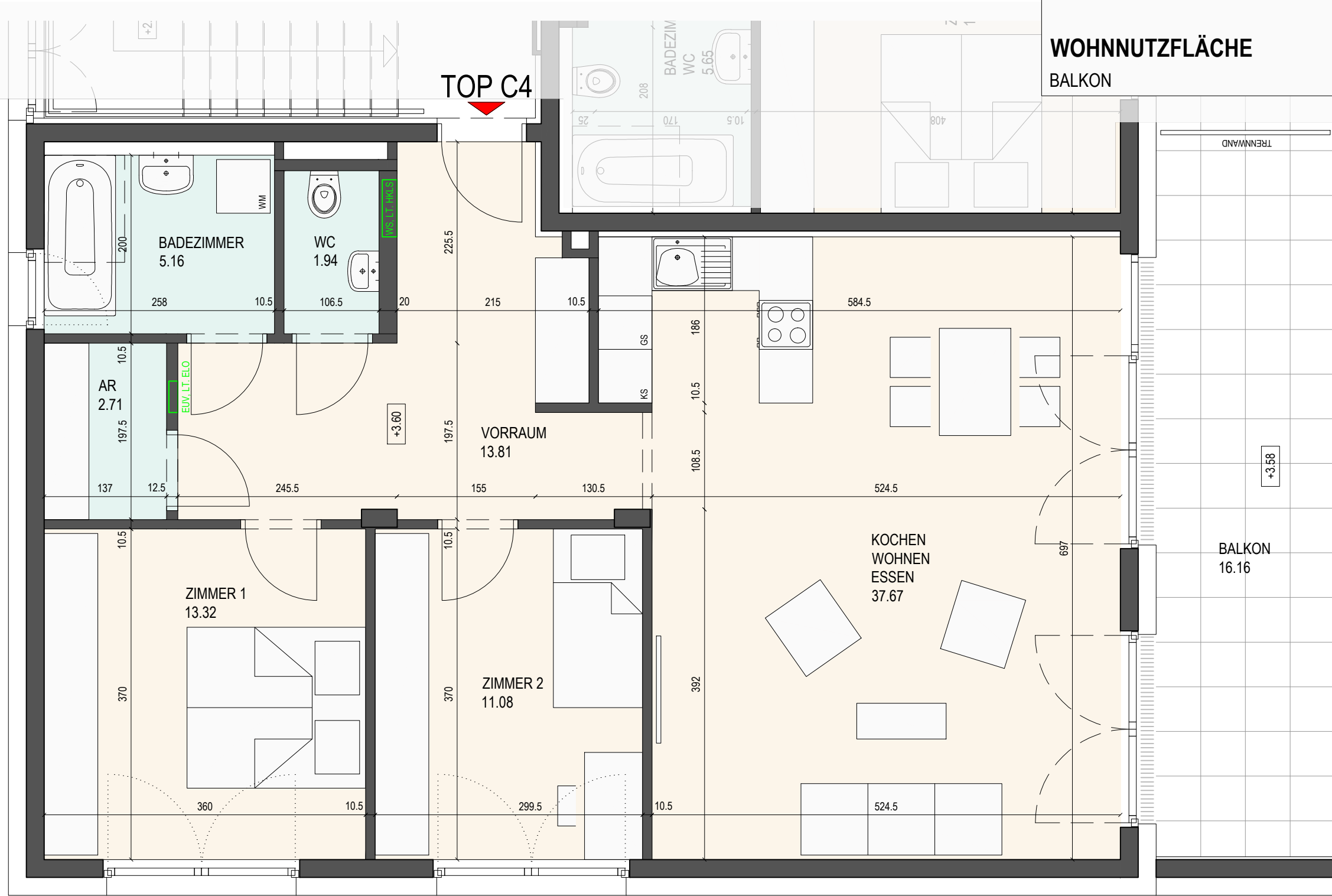

Die dargestellte Einrichtung ist ein Möblierungsvorschlag und nicht im Lieferumfang enthalten.
 Achtung, der angeführte Maßstab gilt nur bei entsprechender Druckgröße des Planes.
 Die Plandarstellung basiert auf Rohbaumassen, die Abmessungen können sich auf Grund von Putzstärken und Maßtoleranzen reduzieren. Das angeführte Flächenausmaß kann bis zu 3% abweichen.
 Für die Möblierung und den Innenausbau sind Naturmaße zu nehmen!

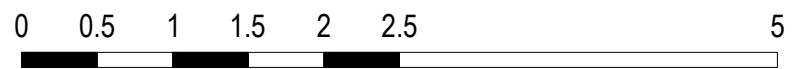

VERWERTUNGSPLAN
 BAUTEIL C - 1. OBERGESCHOSS - TOP C5
 m 1 : 50 [A3]

STAND 27.02.2026

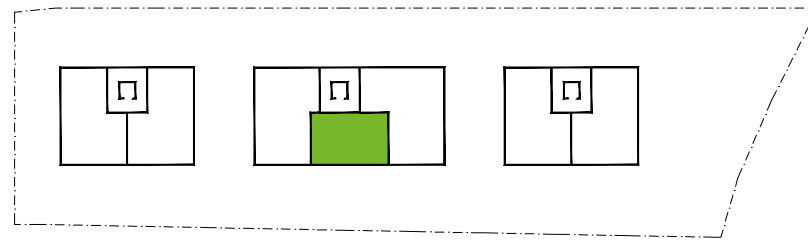

| | |
|---------------------------|----------------------------|
| BAUTEIL C - TOP C5 | |
| 2-ZIMMER-WOHNUNG | IM 1. OBERGESCHOSS |
| WOHNNUTZFLÄCHE | 58.91 m² |
| BALKON | 16.00 m ² |

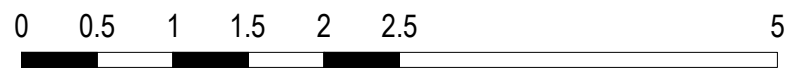
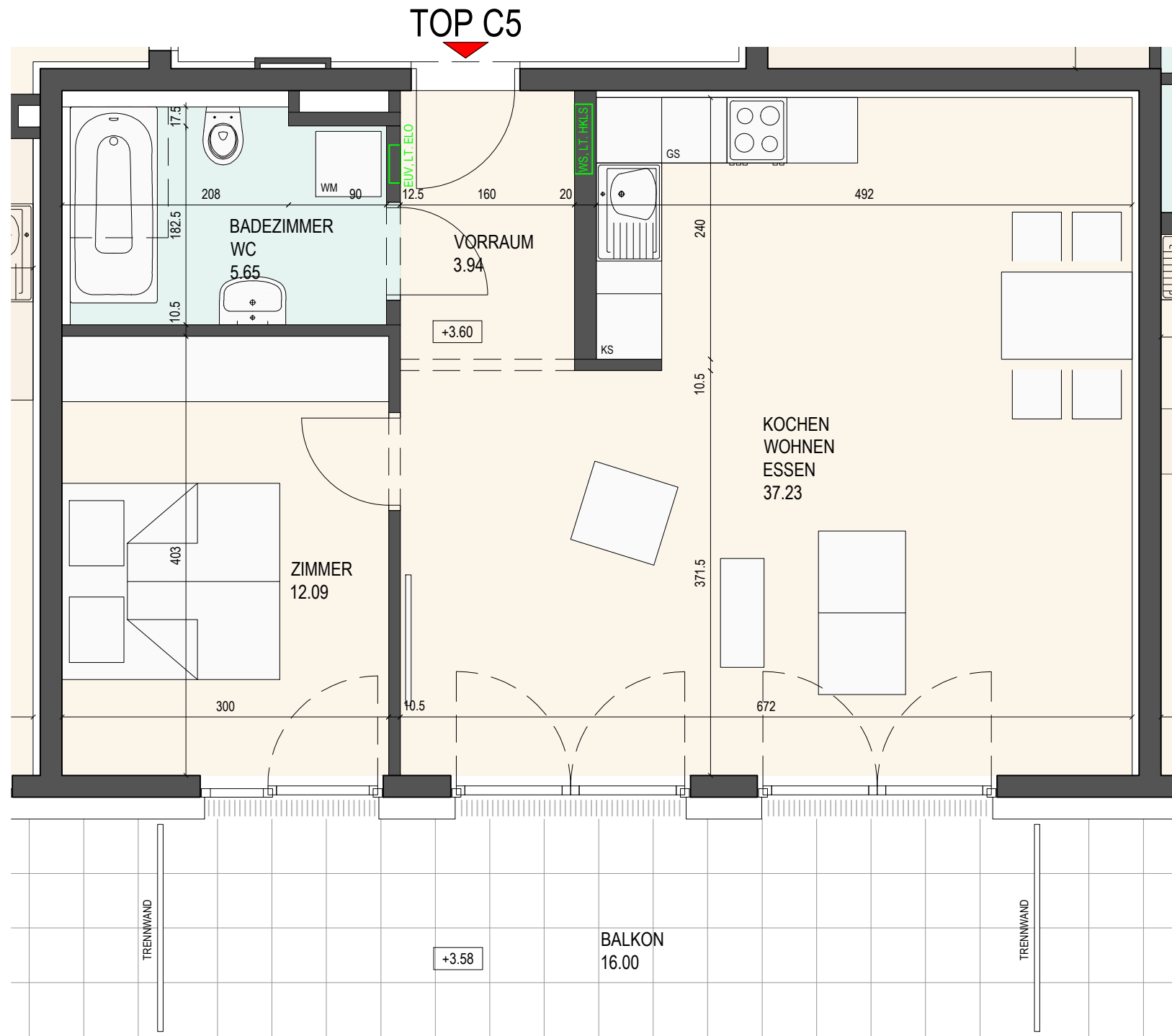

Die dargestellte Einrichtung ist ein Möblierungsvorschlag und nicht im Lieferumfang enthalten.
 Achtung, der angeführte Maßstab gilt nur bei entsprechender Druckgröße des Planes.
 Die Plandarstellung basiert auf Rohbaumassen, die Abmessungen können sich auf Grund von Putzstärken und Maßtoleranzen reduzieren. Das angeführte Flächenausmaß kann bis zu 3% abweichen.
 Für die Möblierung und den Innenausbau sind Naturmaße zu nehmen!

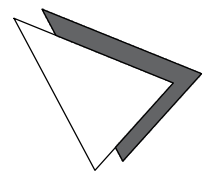

VERWERTUNGSPLAN
 BAUTEIL C - 1. OBERGESCHOSS - TOP C6
 m 1 : 50 [A3]

STAND 27.02.2026

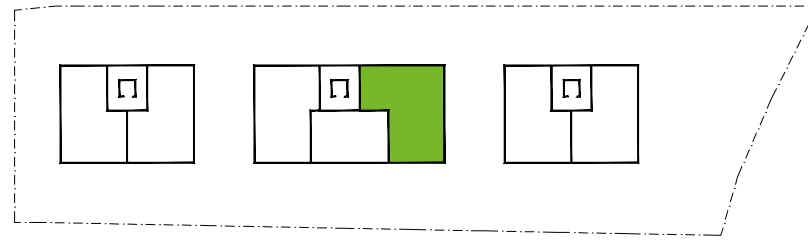

[a] 6 0 2 0
 ARCHITEKTURBÜRO DI HANS HAUSER
 STAATLICH BEFUGTER UND BEDEUTER ZIVILINGENIEUR

Die dargestellte Einrichtung ist ein Möblierungsvorschlag und nicht im Lieferumfang enthalten.
 Achtung, der angeführte Maßstab gilt nur bei entsprechender Druckgröße des Planes.
 Die Planerstellung basiert auf Rohbaumassen, die Abmessungen können sich auf Grund von Putzstärken und Maßtoleranzen reduzieren. Das angeführte Flächenmaß kann bis zu 3% abweichen.
 Für die Möblierung und den Innenausbau sind Naturmaße zu nehmen!

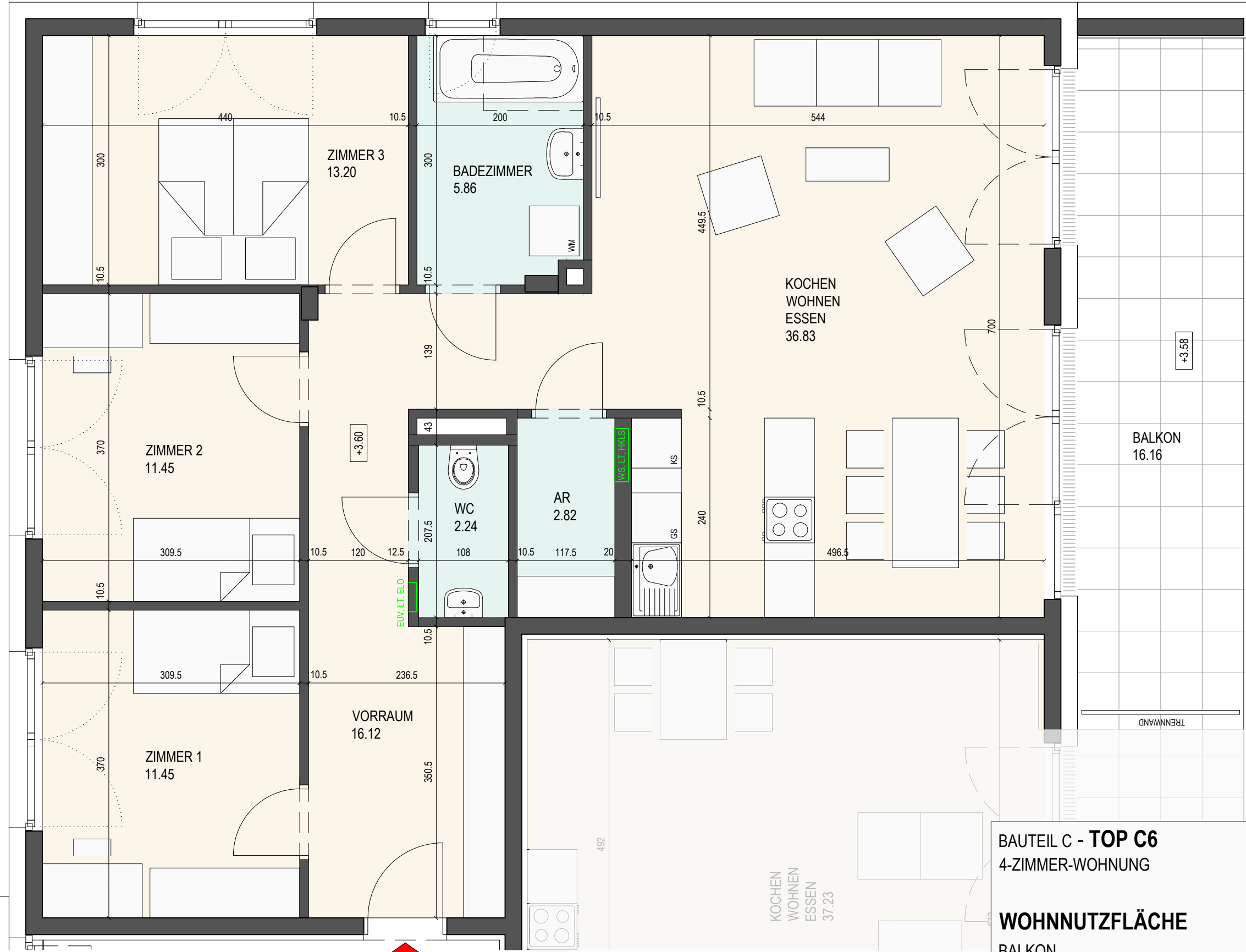

| | |
|---------------------------|----------------------------|
| BAUTEIL C - TOP C6 | |
| 4-ZIMMER-WOHNUNG | IM 1. OBERGESCHOSS |
| WOHNNUTZFLÄCHE | 99.97 m² |
| BALKON | 16.16 m ² |

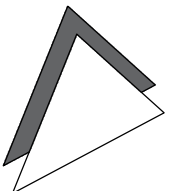

VERWERTUNGSPLAN
 BAUTEIL C - 2. OBERGESCHOSS - TOP C7
 m 1 : 50 [A3]

STAND 27.02.2026

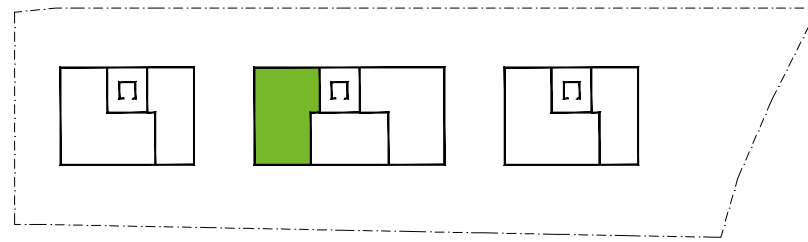

BAUTEIL C - TOP C7
 3-ZIMMER-WOHNUNG
 IM 2. OBERGESCHOSS

WOHNNUTZFLÄCHE 85.69 m²
 BALKON 16.16 m²

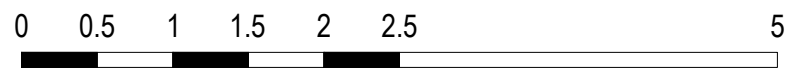
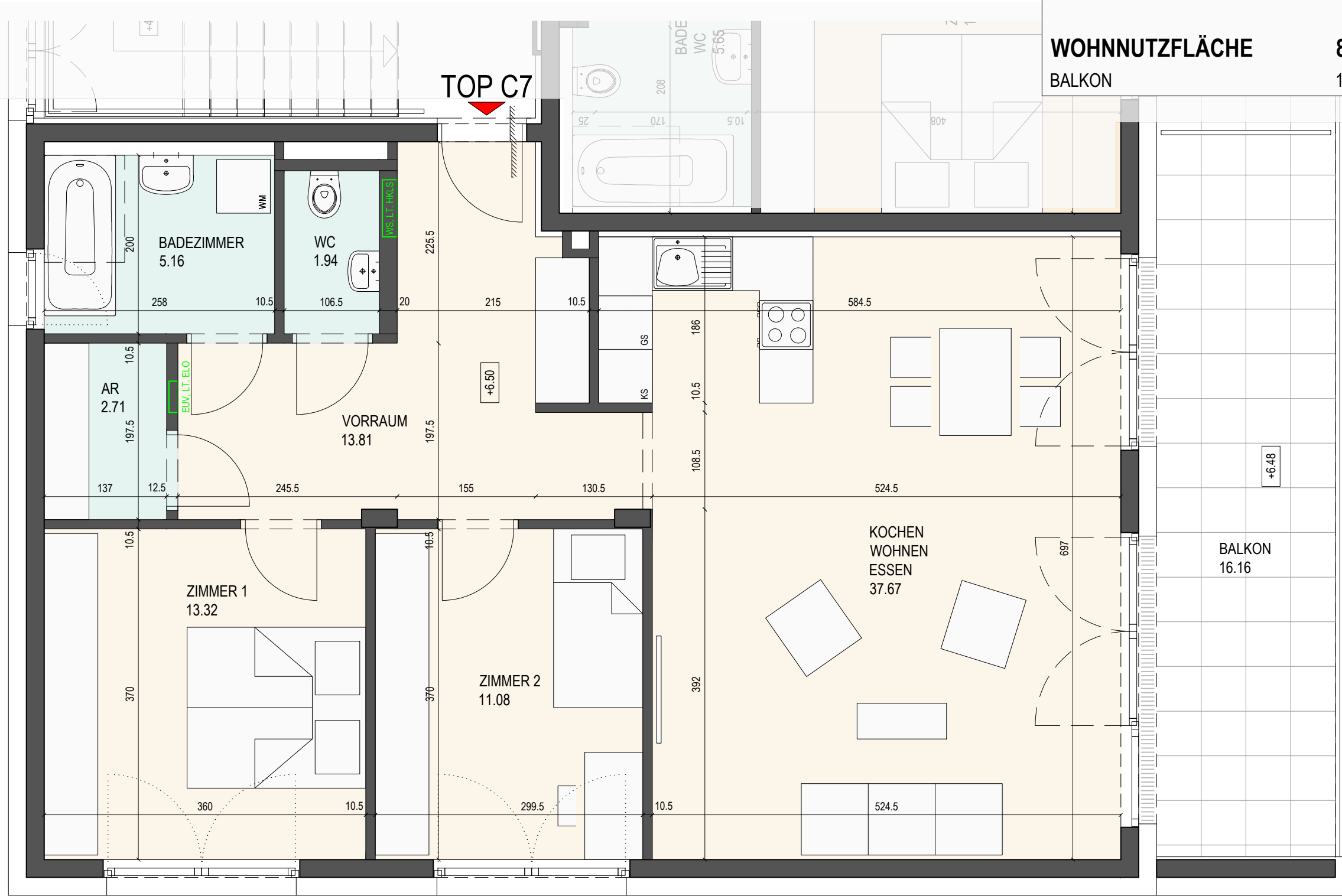

Die dargestellte Einrichtung ist ein Möblierungsvorschlag und nicht im Lieferumfang enthalten.
 Achtung, der angeführte Maßstab gilt nur bei entsprechender Druckgröße des Planes.
 Die Plandarstellung basiert auf Rohbaumassen, die Abmessungen können sich auf Grund von Putzstärken und Maßtoleranzen reduzieren. Das angeführte Flächenmaß kann bis zu 3% abweichen.
 Für die Möblierung und den Innenausbau sind Naturmaße zu nehmen!

VERWERTUNGSPLAN
 BAUTEIL C - 2. OBERGESCHOSS - TOP C8
 m 1 : 50 [A3]

STAND 27.02.2026

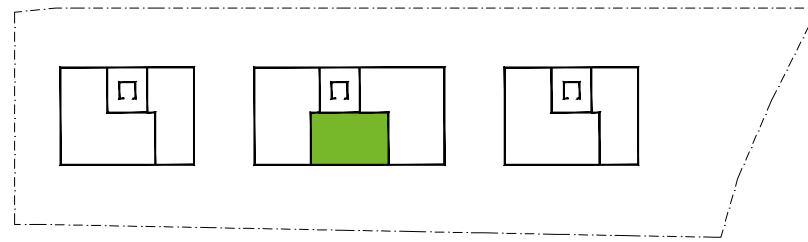

| | |
|---------------------------|----------------------------|
| BAUTEIL C - TOP C8 | |
| 2-ZIMMER-WOHNUNG | IM 2. OBERGESCHOSS |
| WOHNNUTZFLÄCHE | 58.91 m² |
| BALKON | 16.00 m ² |

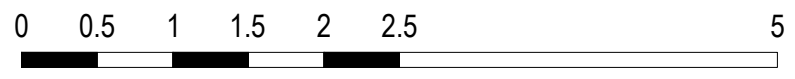
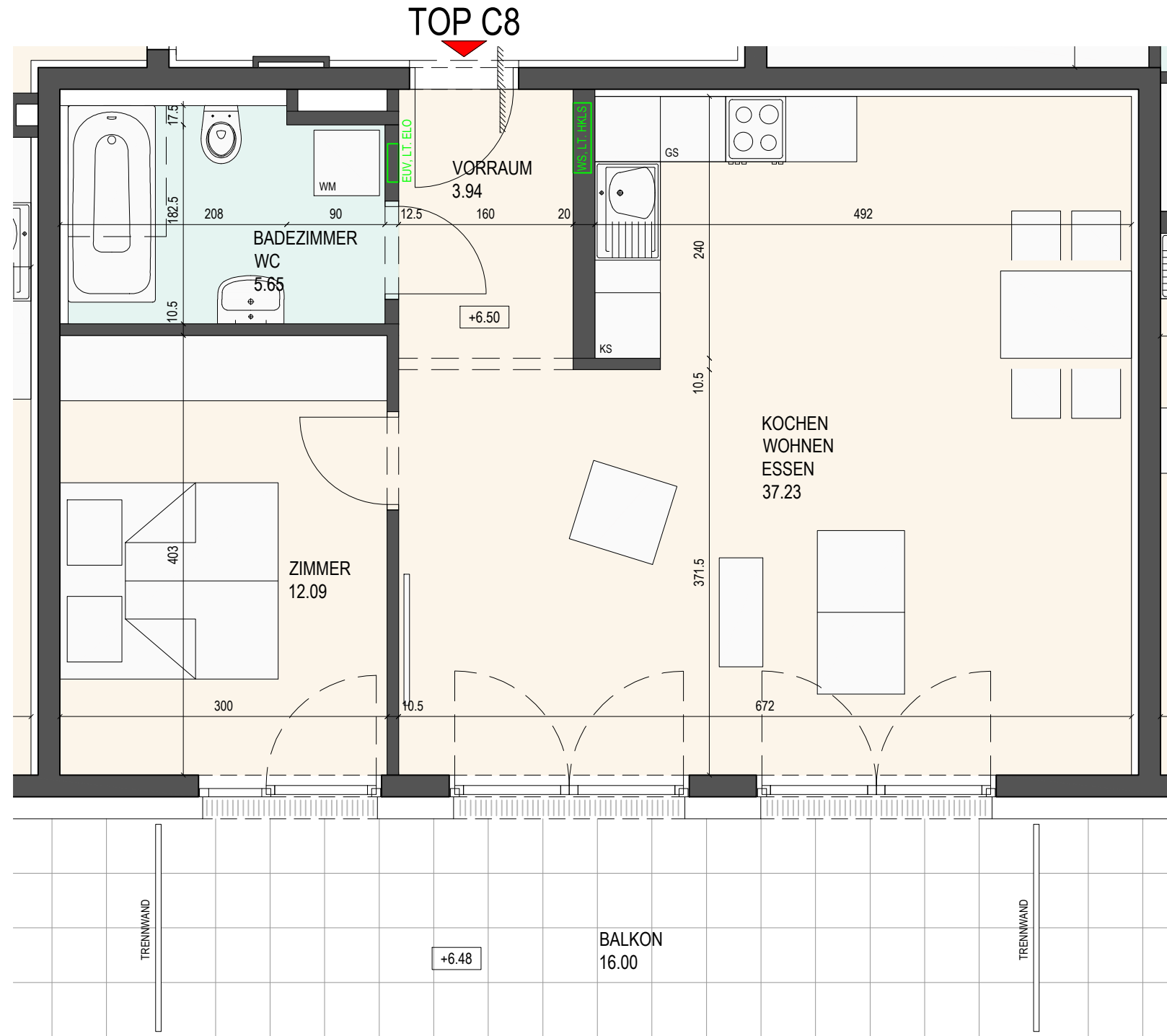

Die dargestellte Einrichtung ist ein Möblierungsvorschlag und nicht im Lieferumfang enthalten.
 Achtung, der angeführte Maßstab gilt nur bei entsprechender Druckgröße des Planes.
 Die Plandarstellung basiert auf Rohbaumassen, die Abmessungen können sich auf Grund von Putzstärken und Maßtoleranzen reduzieren. Das angeführte Flächenausmaß kann bis zu 3% abweichen.
 Für die Möblierung und den Innenausbau sind Naturmaße zu nehmen!

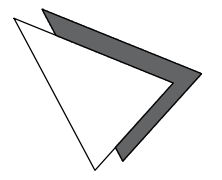

VERWERTUNGSPLAN
 BAUTEIL C - 2. OBERGESCHOSS - TOP C9
 m 1 : 50 [A3]

STAND 27.02.2026

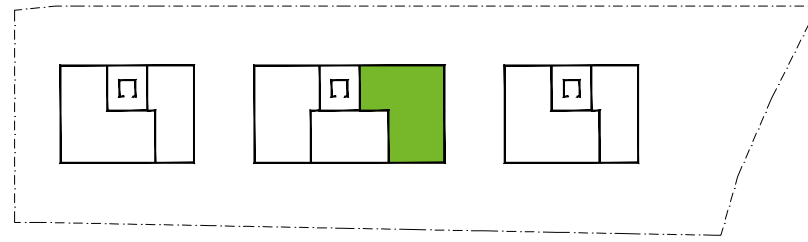

[a] 6 0 2 0
 ARCHITEKTURBÜRO DI HANS HAUSER
 STAATLICH BEFUGTER UND BEDEUTER ZIVILINGENIEUR

Die dargestellte Einrichtung ist ein Möblierungsvorschlag und nicht im Lieferumfang enthalten.
 Achtung, der angeführte Maßstab gilt nur bei entsprechender Druckgröße des Planes.
 Die Planarstellung basiert auf Rohbaumassen, die Abmessungen können sich auf Grund von Putzstärken und Maßtoleranzen reduzieren. Das angeführte Flächenmaß kann bis zu 3% abweichen.
 Für die Möblierung und den Innenausbau sind Naturmaße zu nehmen!

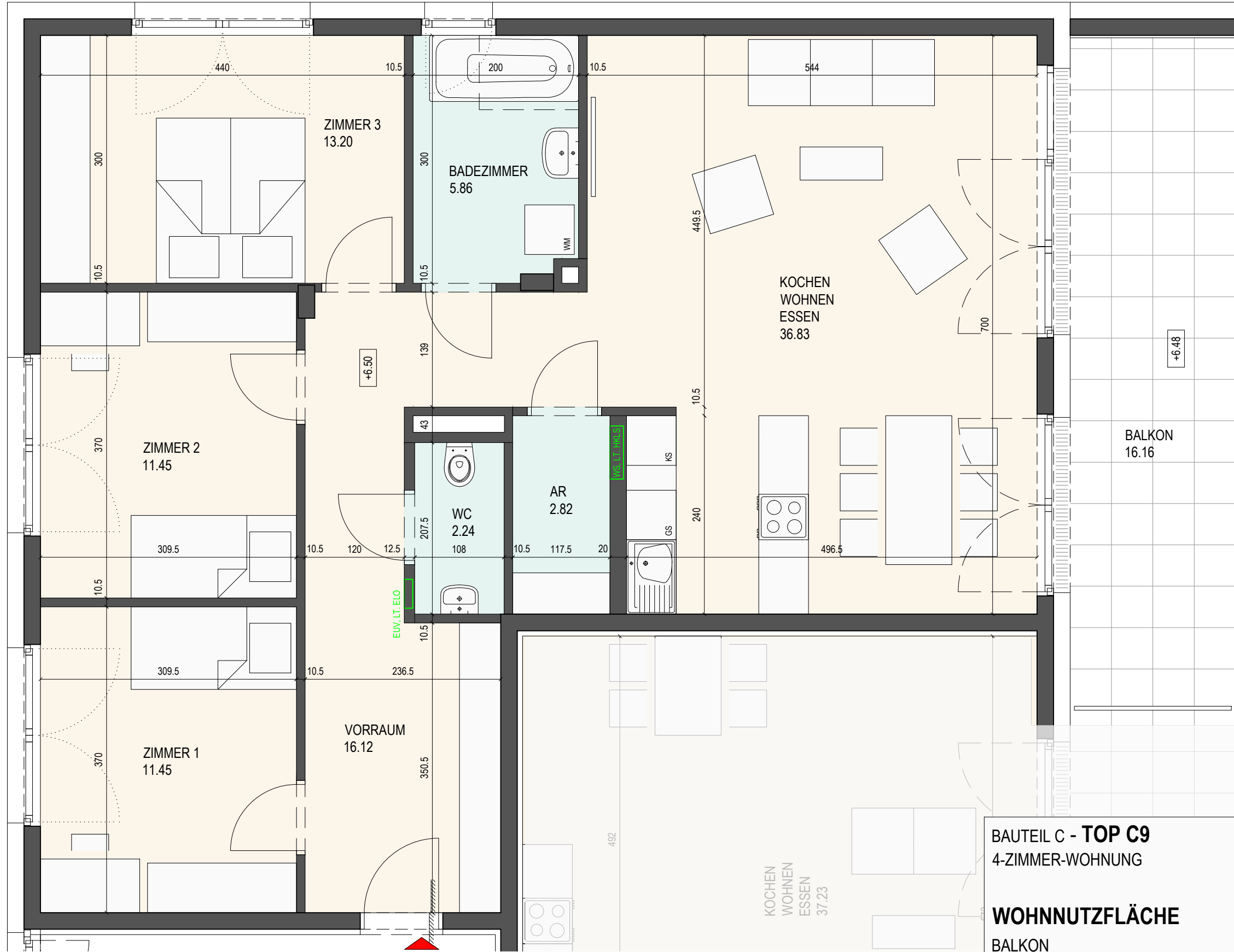

| | |
|---------------------------|----------------------------|
| BAUTEIL C - TOP C9 | |
| 4-ZIMMER-WOHNUMG | IM 2. OBERGESCHOSS |
| WOHNNUTZFLÄCHE | 99.97 m² |
| BALKON | 16.16 m ² |

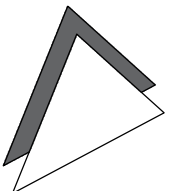

VERWERTUNGSPLAN
 BAUTEIL D - ERDGESCHOSS - TOP D1
 m 1 : 50 [A3]

STAND 27.02.2026

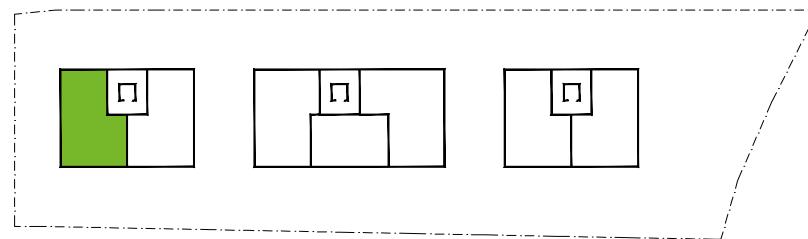

BAUTEIL D - **TOP D1**
 3-ZIMMER-WOHNUNG IM ERDGESCHOSS

WOHNNUTZFLÄCHE 80.70 m²
 TERRASSE 17.16 m²
 GARTEN 166.62 m²

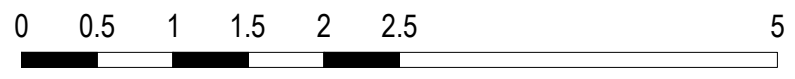
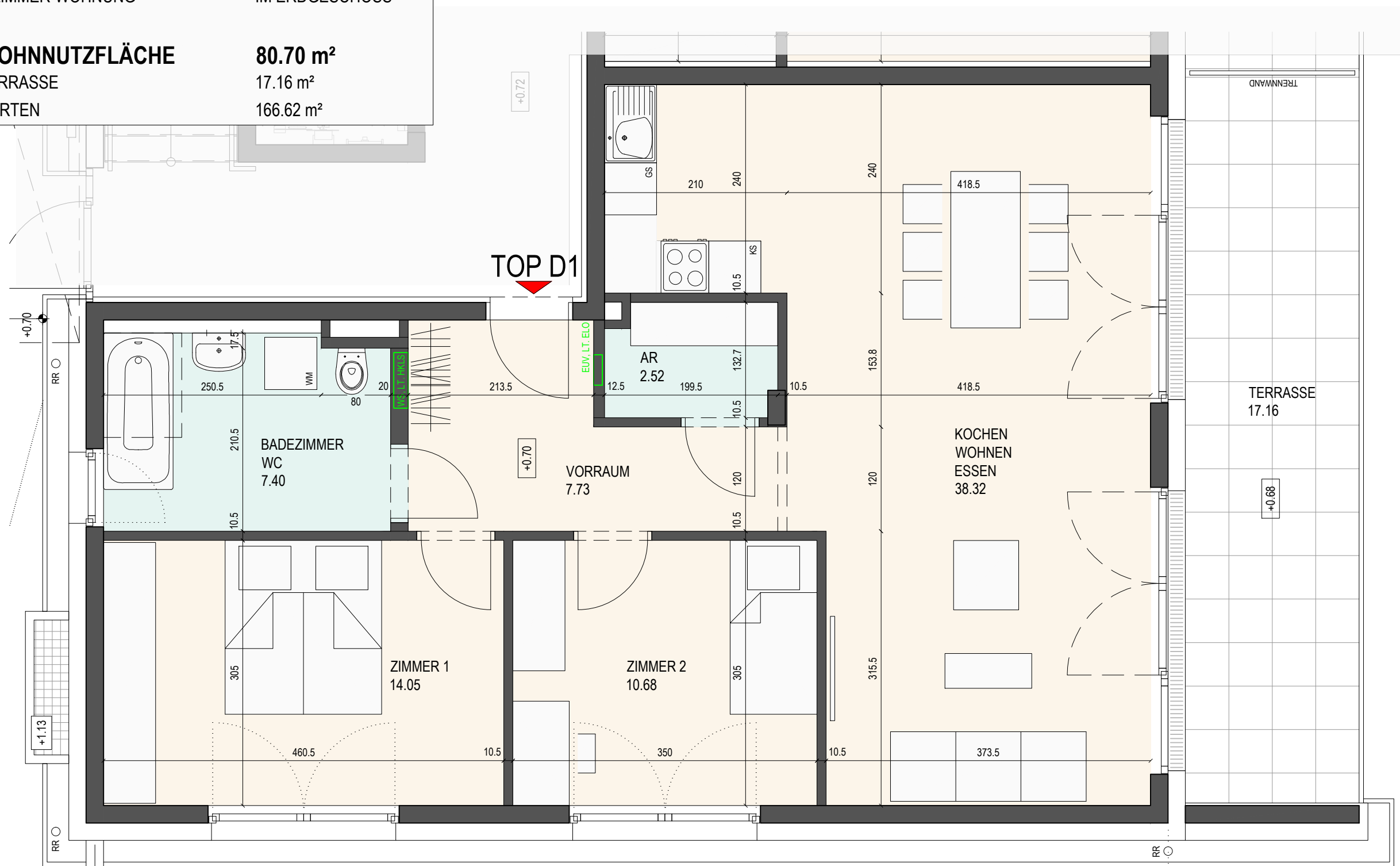

Die dargestellte Einrichtung ist ein Möblierungsvorschlag und nicht im Lieferumfang enthalten.
 Achtung, der angeführte Maßstab gilt nur bei entsprechender Druckgröße des Planes.
 Die Plandarstellung basiert auf Rohbaumassen, die Abmessungen können sich auf Grund von Putzstärken und Maßtoleranzen reduzieren. Das angeführte Flächenausmaß kann bis zu 3% abweichen.
 Für die Möblierung und den Innenausbau sind Naturmaße zu nehmen!

VERWERTUNGSPLAN
 BAUTEIL D - ERDGESCHOSS - TOP D2
 m 1 : 50 [A3]

STAND 27.02.2026

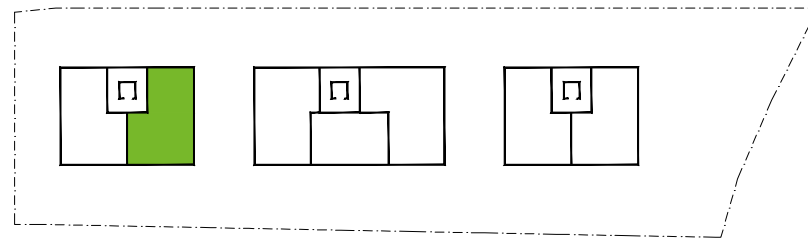

[a] 6020 ARCHITEKTURBÜRO DI HANS HAUSER SPARKASSENPLATZ 2 6020 INNSBRUCK office@a6020.eu +43 512 278312

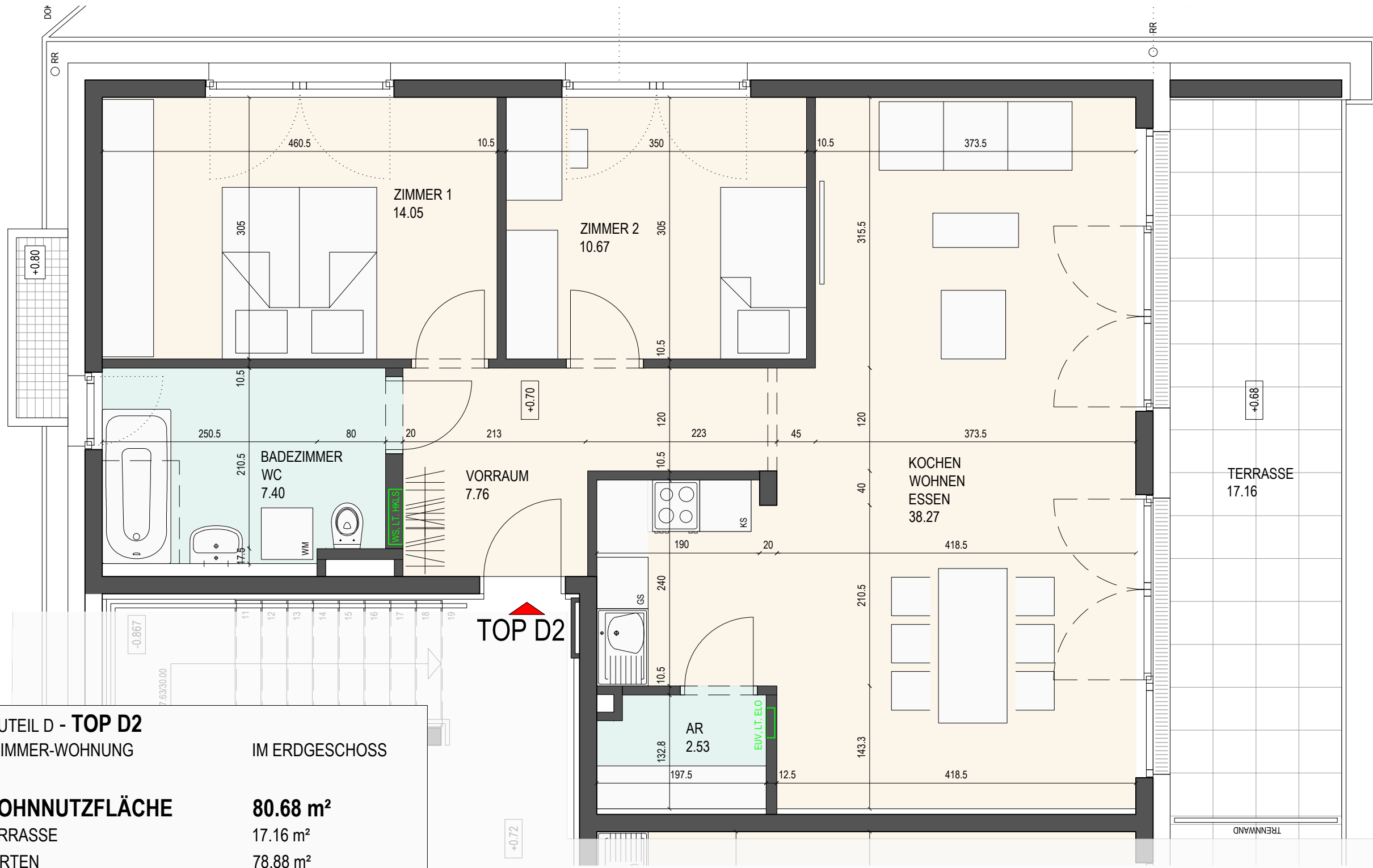

| | |
|---------------------------|----------------------------|
| BAUTEIL D - TOP D2 | |
| 3-ZIMMER-WOHNUNG | IM ERDGESCHOSS |
| WOHNNUTZFLÄCHE | 80.68 m² |
| TERRASSE | 17.16 m ² |
| GARTEN | 78.88 m ² |

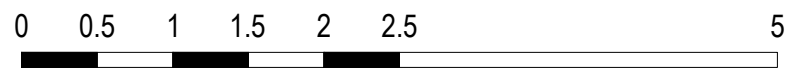

Die dargestellte Einrichtung ist ein Möblierungsvorschlag und nicht im Lieferumfang enthalten.
 Achtung, der angeführte Maßstab gilt nur bei entsprechender Druckgröße des Planes.
 Die Plandarstellung basiert auf Rohbaumassen, die Abmessungen können sich auf Grund von Putzstärken und Maßtoleranzen reduzieren. Das angeführte Flächenmaß kann bis zu 3% abweichen.
 Für die Möblierung und den Innenausbau sind Naturmaße zu nehmen!

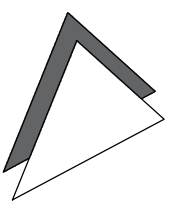

VERWERTUNGSPLAN
 BAUTEIL D - 1. OBERGESCHOSS - TOP D3
 m 1 : 50 [A3]

STAND 27.02.2026

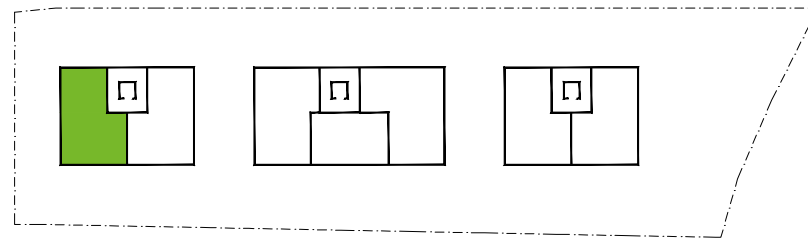

BAUTEIL D - **TOP D3**
 3-ZIMMER-WOHNUNG IM 1. OBERGESCHOSS

WOHNNUTZFLÄCHE 80.70 m²
 BALKON 16.74 m²

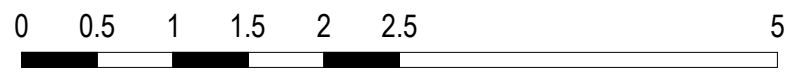
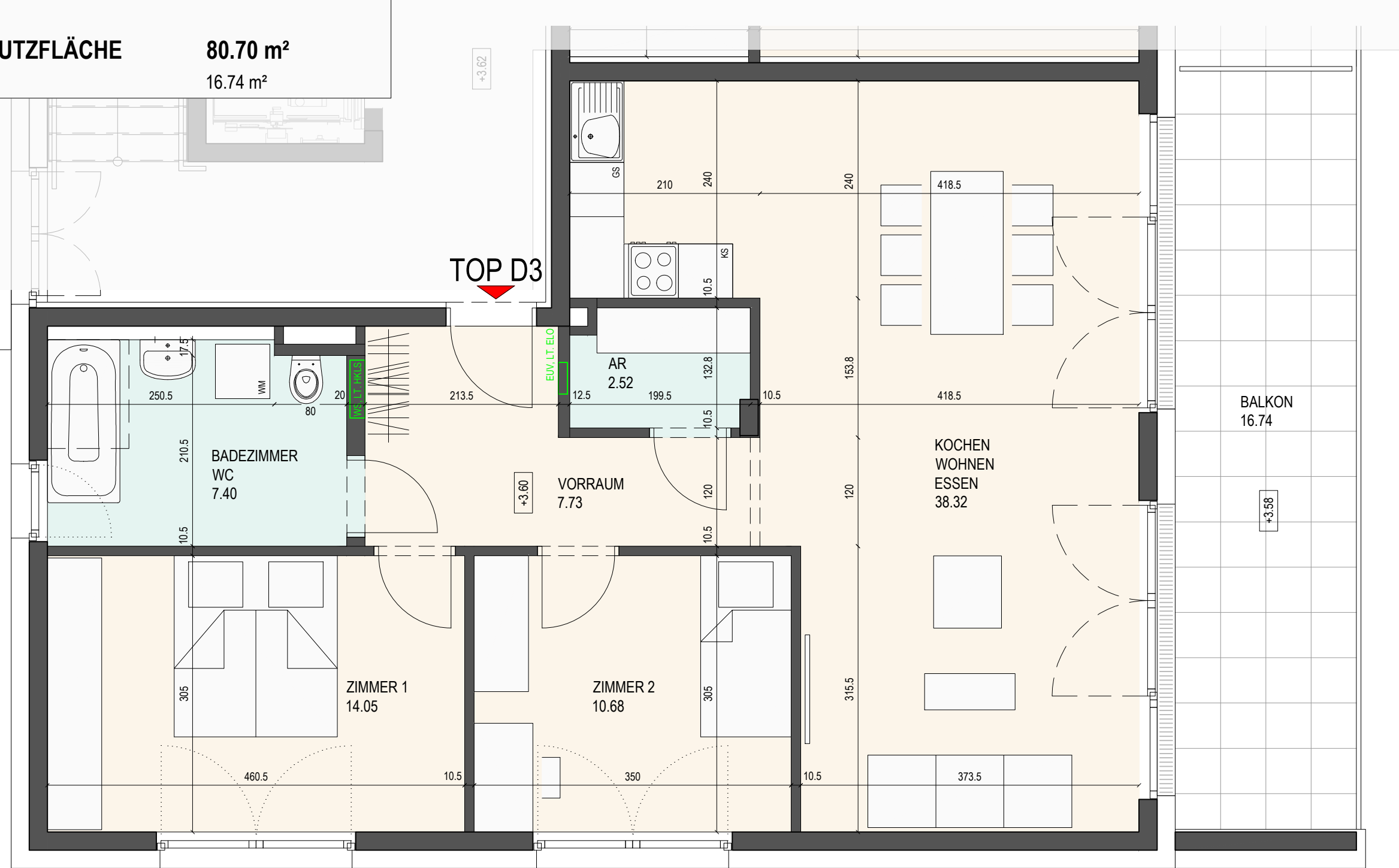

Die dargestellte Einrichtung ist ein Möblierungsvorschlag und nicht im Lieferumfang enthalten.
 Achtung, der angeführte Maßstab gilt nur bei entsprechender Druckgröße des Planes.
 Die Plandarstellung basiert auf Rohbaumassen, die Abmessungen können sich auf Grund von Putzstärken und Maßtoleranzen reduzieren. Das angeführte Flächenausmaß kann bis zu 3% abweichen.
 Für die Möblierung und den Innenausbau sind Naturmaße zu nehmen!

VERWERTUNGSPLAN
 BAUTEIL D - 1. OBERGESCHOSS - TOP D4
 m 1 : 50 [A3]

STAND 27.02.2026

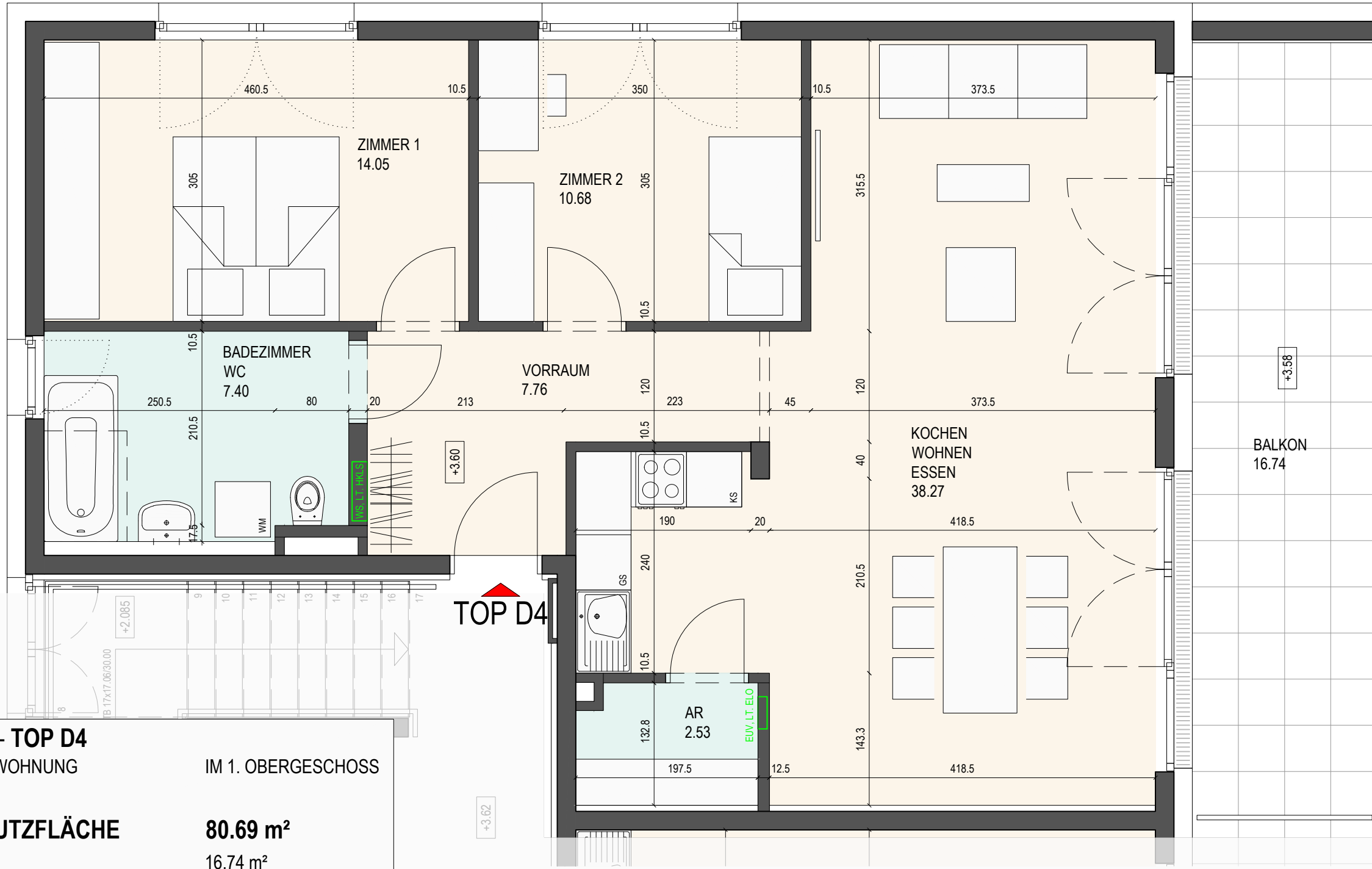
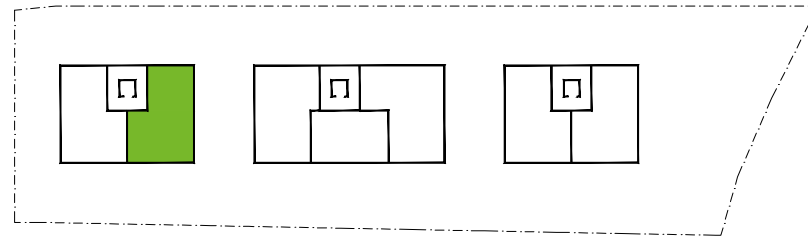

| | |
|---------------------------|----------------------------|
| BAUTEIL D - TOP D4 | |
| 3-ZIMMER-WOHNUNG | IM 1. OBERGESCHOSS |
| WOHNNUTZFLÄCHE | 80.69 m² |
| BALKON | 16.74 m ² |

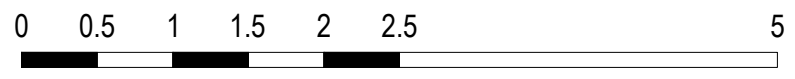

Die dargestellte Einrichtung ist ein Möblierungsvorschlag und nicht im Lieferumfang enthalten.
 Achtung, der angeführte Maßstab gilt nur bei entsprechender Druckgröße des Planes.
 Die Plandarstellung basiert auf Rohbaumassen, die Abmessungen können sich auf Grund von Putzstärken und Maßtoleranzen reduzieren. Das angeführte Flächenmaß kann bis zu 3% abweichen.
 Für die Möblierung und den Innenausbau sind Naturmaße zu nehmen!

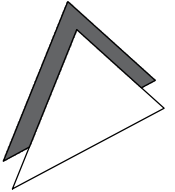

VERWERTUNGSPLAN
 BAUTEIL D - 2. OBERGESCHOSS - TOP D5
 m 1 : 50 [A3]

STAND 27.02.2026

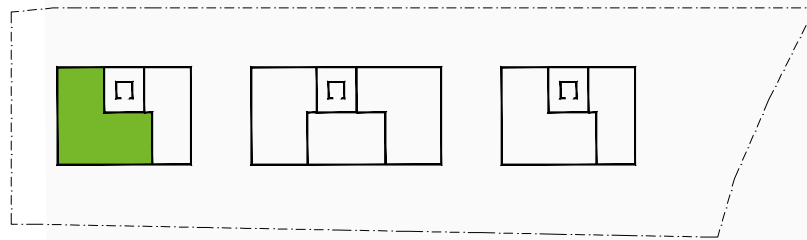

BAUTEIL D - **TOP D5**
 4-ZIMMER-WOHNUNG IM 2. OBERGESCHOSS

WOHNNUTZFLÄCHE 102.25 m²
 BALKON 24.01 m²

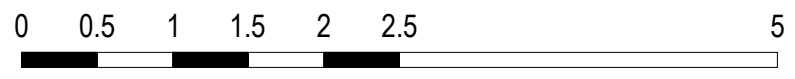

Die dargestellte Einrichtung ist ein Möblierungsvorschlag und nicht im Lieferumfang enthalten.
 Achtung, der angeführte Maßstab gilt nur bei entsprechender Druckgröße des Planes.
 Die Plandarstellung basiert auf Rohbaumassen, die Abmessungen können sich auf Grund von Putzstärken und Maßtoleranzen reduzieren. Das angeführte Flächenmaß kann bis zu 3% abweichen.
 Für die Möblierung und den Innenausbau sind Naturmaße zu nehmen!

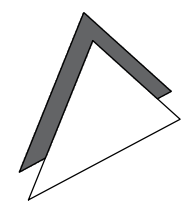

VERWERTUNGSPLAN
 BAUTEIL D - 2. OBERGESCHOSS - TOP D6
 m 1 : 50 [A3]

STAND 27.02.2026

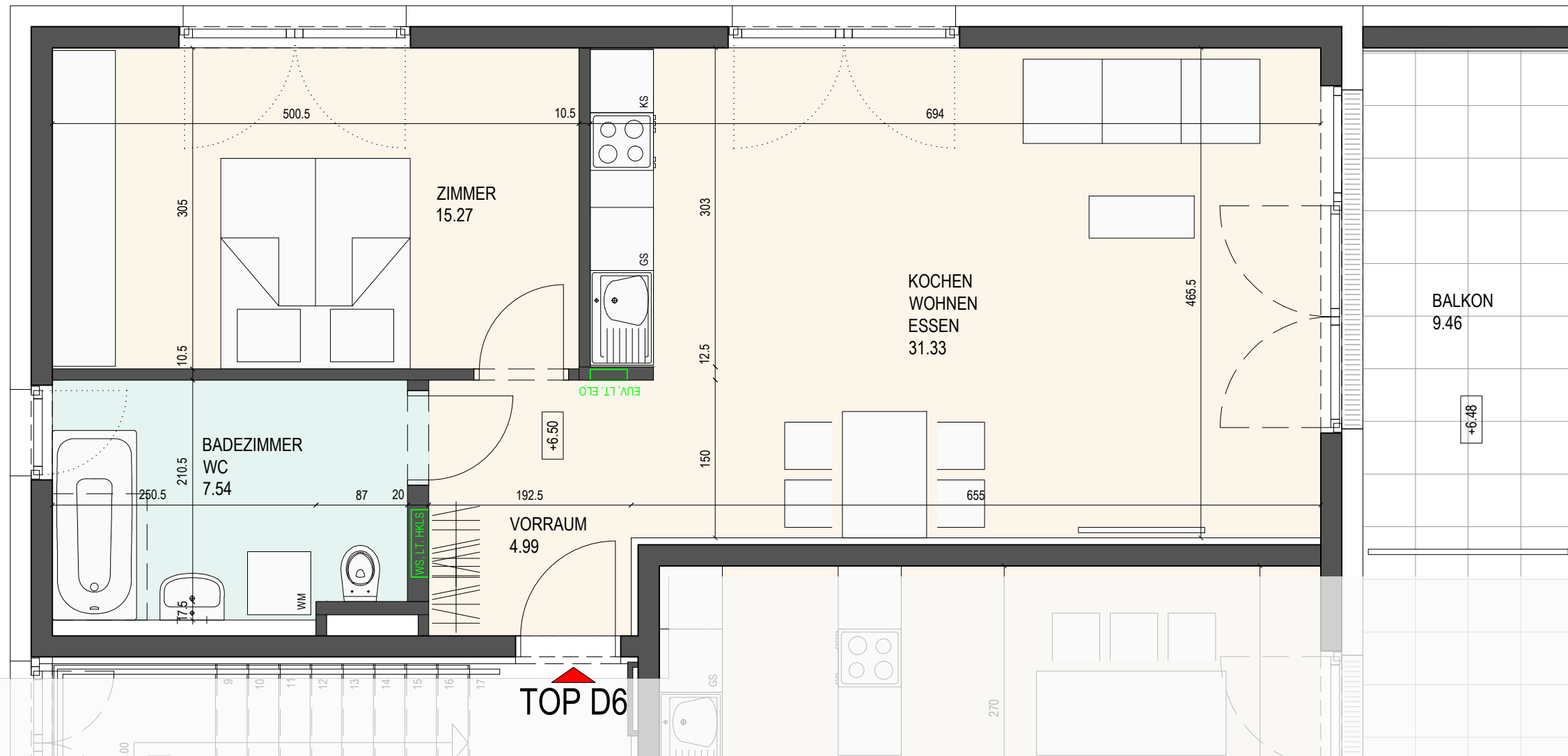
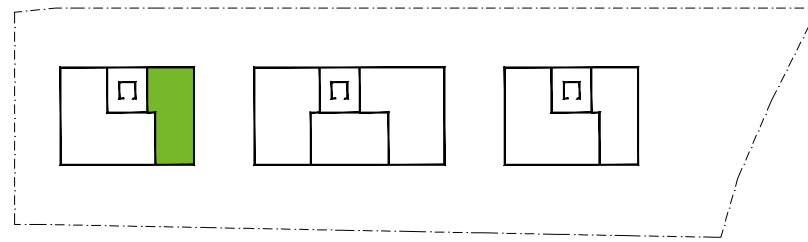

| | |
|---------------------------|----------------------------|
| BAUTEIL D - TOP D6 | |
| 2-ZIMMER-WOHNUNG | IM 2. OBERGESCHOSS |
| WOHNNUTZFLÄCHE | 59.13 m² |
| BALKON | 9.46 m ² |

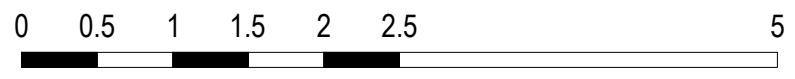

Die dargestellte Einrichtung ist ein Möblierungsvorschlag und nicht im Lieferumfang enthalten.
 Achtung, der angeführte Maßstab gilt nur bei entsprechender Druckgröße des Planes.
 Die Plandarstellung basiert auf Rohbaumassen, die Abmessungen können sich auf Grund von Putzstärken und Maßtoleranzen reduzieren. Das angeführte Flächenmaß kann bis zu 3% abweichen.
 Für die Möblierung und den Innenausbau sind Naturmaße zu nehmen!

